

ELÇİN AYDIN

Prof. Dr.

elcin.aydin@sbu.edu.tr

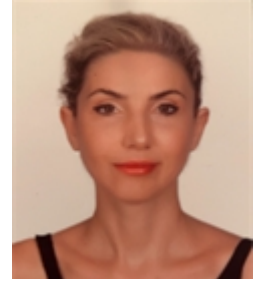

Öğrenim Bilgisi

Tıpta Uzmanlık 2005 - 2010	EGE ÜNİVERSİTESİ EGE TIP FAKÜLTESİ Tez Adı : Akut serebral infarktta MR perfüzyon bulguları ve penumbra değerlendirilmesinde kullanılan perfüzyon parametreleri (2010) Tez Danışmanı : (Mehmet Cem Çallı)
Lisans 1998 - 2004	EGE ÜNİVERSİTESİ TIP FAKÜLTESİ/ TIP PR.

Görevler

DOÇENT 2022	SAĞLIK BİLİMLERİ ÜNİVERSİTESİ / İZMİR TIP FAKÜLTESİ / DAHİLİ TIP BİLİMLERİ BÖLÜMÜ / RADYOLOJİ ANABİLİM DALI
DOÇENT 2021	SAĞLIK BİLİMLERİ ÜNİVERSİTESİ / İZMİR TEPECİK SAĞLIK UYGULAMA VE ARAŞTIRMA MERKEZİ / DAHİLİ TIP BİLİMLERİ BÖLÜMÜ / RADYOLOJİ ANABİLİM DALI
DOKTOR ÖĞRETİM ÜYESİ 2017	BAŞKENT ÜNİVERSİTESİ / TIP FAKÜLTESİ / DAHİLİ TIP BİLİMLERİ BÖLÜMÜ / RADYODİAGNOSTİK ANABİLİM DALI
ÖĞRETİM GÖREVLİSİ 2014	BAŞKENT ÜNİVERSİTESİ / TIP FAKÜLTESİ / DAHİLİ TIP BİLİMLERİ BÖLÜMÜ / RADYODİAGNOSTİK ANABİLİM DALI
UZMAN 2010	EGE ÜNİVERSİTESİ / TIP FAKÜLTESİ / DAHİLİ TIP BİLİMLERİ BÖLÜMÜ / RADYOLOJİ ANABİLİM DALI
DOÇENT 2019 - 2021	BAŞKENT ÜNİVERSİTESİ / TIP FAKÜLTESİ / DAHİLİ TIP BİLİMLERİ BÖLÜMÜ / RADYOLOJİ ANABİLİM DALI

Yönetilen Tezler

Tıpta Uzmanlık

2010

- 1 . PABUÇCU ELÇİN,(2010). Akut serebral infarktta MR perfüzyon bulguları ve penumbra değerlendirilmesinde kullanılan perfüzyon parametreleri, EGE ÜNİVERSİTESİ -> TIP FAKÜLTESİ -> RADYOLOJİ ANABİLİM DALI

Bilimsel Kuruluşlara Üyelikler

- 1 . TNRD, Üye, 2015
- 2 . ESR, Üye, 2014
- 3 . TMRD, Üye, 2013
- 4 . TÜRK RADYOLOJİ DERNEĞİ, Üye, 2005

Ödüller

- 1 . Magna Cum Laude , ECR , AVUSTURYA , 2024
- 2 . Türk Radyoloji Derneği Yeterlilik Belgesi , Türk Radyoloji Derneği , 2014
- 3 . European Diploma in Radiology , European Society Of Radiology , BİLİNMEYEN ÜLKELER(DİĞER) , 2014

Dersler *

Öğrenim Dili Ders Saati

2017-2018

Tıpta Uzmanlık

Pediyatrik karaciğer US

Türkçe 1

akciğer grafisi yorumlama

Türkçe 1

2016-2017

Tıpta Uzmanlık

Gebelikte Radyolojik Uygulamalar

Türkçe 1

2015-2016

Tıpta Uzmanlık

pelvik doppler us

Türkçe 1

üst ve alt ekstremitte doppler US

Türkçe 1

2013-2014

Tıpta Uzmanlık

üst ve alt ekstremitte doppler ultrasonografi, pelvik doppler usg

Türkçe 2

Üst ve Alt Ekstremitte Doppler Ultrasonografi

Türkçe 2

Eserler

Uluslararası hakemli dergilerde yayımlanan makaleler:

1. BAYKAN ALİ HAYDAR, AYDIN ELÇİN, KOÇ MUSTAFA, ŞAHİN HİLAL, KARUL ALİ, İKİZCELİ TÜRKAN, ERTÜRK ŞÜKRÜ MEHMET (2025). Hydatid disease: imaging, treatment, and beyond. *Clinical Radiology*, 80(), Doi: 10.1016/j.crad.2024.106748 (Yayın No : 9262272)
2. AYDIN ELÇİN, Akdemir Celal, ERDOĞAN ÖZGÜR, ŞAHİN HİLAL, Karadeniz Özden, YÜRÜK YEŞİM YEKTA, ŞAHİN ŞÜKRÜ, SANCİ MUZAFFER (2024). Assessment of magnetic resonance imaging findings in ovarian granulosa cell tumors along with clinical prognostic factors. *Journal of Obstetrics and Gynaecology Research*, 50(10), 1795-1800. , Doi: 10.1111/jog.16068 (Yayın No : 9262230)
3. AYDIN ELÇİN, Ergin Begüm, Güvel Vedi Ezgi, COŞKUN ÖZGE, ŞAHİN ŞÜKRÜ, BAYKAN ALİ HAYDAR, ŞAHİN HİLAL (2024). Role of CT-based body composition parameters in the course of COVID-19. *Turkish Journal of Medical Sciences*, 54(), 1071-1081. , Doi: 10.55730/1300-0144.5886 (Yayın No : 9262252)
4. AYDIN ELÇİN, Güvel Verdi Ezgi, Balcı Mücahit Furkan, Ergin Begüm, YÜRÜK YEŞİM YEKTA, Simsar Mehmet, ŞAHİN HİLAL, ŞAHİN ŞÜKRÜ, Akdemir Celal, SANCİ MUZAFFER (2024). The relationship between imaging-based body composition parameters and disease prognosis in patients with endometrial cancer. *Journal of Obstetrics and Gynaecology Research*, 50(9), 1566-1573. , Doi: 10.1111/jog.16010 (Yayın No : 9261532)
5. EMRE SİNAN, ALTIN CİHAN, ULUSOY MAHMUT OĞUZ, AYDIN ELÇİN (2024). Optical coherence tomography-angiography findings of prediabetic patients. *Oman Journal of Ophthalmology*, 17(1), 96-101. , Doi: 10.4103/ojo.ojo_197_22 (Yayın No : 9262335)
6. BAYKAN ALİ HAYDAR, AYDIN ELÇİN, ŞAHİN ŞÜKRÜ, ALTUNIŞIK ERMAN (2023). Quantitative analysis of the olfactory system in pediatric epilepsy: a magnetic resonance imaging study. *Diagnostic and Interventional Radiology*, 29(2), Doi: 10.5152/dir.2022.21287 (Yayın No : 8635237)
7. AYDIN ELÇİN, BAYKAN ALİ HAYDAR, ERTÜRK ŞÜKRÜ MEHMET (2022). Extrapulmonary tuberculosis: an old but resurgent problem. *Insights into Imaging*, 13(1), 13-39. , Doi: 10.1186/s13244-022-01172-0 (Yayın No : 8666955)
8. AYDIN ELÇİN, BAYKAN ALİ HAYDAR (2021). Primary breast tuberculosis: imaging findings of a rare disease. *Springer Science and Business Media LLC*, 12(), Doi: 10.1186/s13244-021-00961-3 (Yayın No : 8666957)
9. AYDIN ELÇİN, BAYKAN ALİ HAYDAR, ERTÜRK ŞÜKRÜ MEHMET (2021). Quantitative Analysis of the Olfactory System in COVID-19: An MR Imaging Study. *AMERICAN JOURNAL OF NEURORADIOLOGY*, 42(12), Doi: 10.3174/ajnr.A7278 (Yayın No : 8635238)

Uluslararası hakemli dergilerde yayımlanan makaleler:

- 10 . AYDIN ELÇİN,ÖZCAN SÖYLEV GÖZDE,MURATLI SEDİT KIVANÇ,İmnilı bora,BOYA HAKAN,TEKİNDAL MUSTAFA AGAH,AĞILDERE AHMET MUHTEŞEM (2019). Reliability Of Real-Time Sonoelastography In The Diagnosis Of Supraspinatus Tendinopathy. *Ultrasound Quarterly* (Yayın No : 4950845)
- 11 . ERASLAN CENK,ACARER AHMET,GÜNEYLİ SERKAN,AKYÜZ ESRA,AYDIN ELÇİN,ÇOLAKOĞLU ZAFER,KİTİŞ ÖMER,ÇALLI MEHMET CEM (2019). MRI evaluation of progressive supranuclear palsy: differentiation from Parkinson's disease and multiple system atrophy. *Neurological Research*, 41(2), 110-117. , Doi: 10.1080/01616412.2018.1541115 (Yayın No : 4445165)
- 12 . AYDIN ELÇİN,ÖZCAN SÖYLEV GÖZDE (2019). Reliability of Real-Time Sonoelastography in the Diagnosis of Supraspinatus Tendinopathy. *ULTRASOUND QUARTERLY*, 37(1), 68-74. , Doi: 10.1097/RUQ.0000000000000448 (Yayın No : 9261415)
- 13 . KİTİŞ ÖMER,AYDIN ELÇİN,ERASLAN CENK (2019). MRI evaluation of progressive supranuclear palsy: differentiation from Parkinson's disease and multiple system atrophy. *NEUROLOGICAL RESEARCH*, 41(2), Doi: 10.1080/01616412.2018.1541115 (Yayın No : 9261434)
- 14 . TEKİNDAL MUSTAFA AGAH, AĞILDERE AHMET MUHTEŞEM, ÖZCAN SÖYLEV GÖZDE, AYDIN ELÇİN (2019). Assessment of Subclinical Atherosclerosis in Vitamin D Deficiency. *ULTRASOUND QUARTERLY*, 35(2), Doi: 10.1097/RUQ.0000000000000386 (Yayın No : 8666962)
- 15 . ERASLAN CENK,ACARER AHMET,GÜNEYLİ SERKAN,akyüz esra,AYDIN ELÇİN,ÇOLAKOĞLU ZAFER,KİTİŞ ÖMER,ÇALLI MEHMET CEM (2018). MRI evaluation of progressive supranuclear palsy: differentiation from Parkinson's disease and multiple system atrophy. *Neurological Research*, 41(2), 110-117. , Doi: 10.1080/01616412.2018.1541115 (Yayın No : 4973886)
- 16 . ALTIN CİHAN,EROL VARLIK,AYDIN ELÇİN,YILMAZ MUSTAFA,TEKİNDAL MUSTAFA AGAH,SADE AKDOĞAN LEYLA ELİF,GÜLAY HÜSEYİN,MÜDERRİSOĞLU İBRAHİM HALDUN (2018). Impact of weight loss on epicardial fat and carotid intima mediathickness after laparoscopic sleeve gastrectomy: A prospectivestudy. *Nutrition, Metabolism Cardiovascular Diseases*, 28(5), 501-509. , Doi: <https://doi.org/10.1016/j.numecd.2018.02.001> (Yayın No : 4945328)
- 17 . TEKİNDAL MUSTAFA AGAH,YILMAZ MUSTAFA,ALTIN CİHAN,AYDIN ELÇİN,EROL VARLIK (2018). Impact of weight loss on epicardial fat and carotid intima media thickness after laparoscopic sleeve gastrectomy: A prospective study. *NUTRITION METABOLISM AND CARDIOVASCULAR DISEASES*, 28(5), Doi: 10.1016/j.numecd.2018.02.001 (Yayın No : 9261449)
- 18 . GÖK MUSTAFA,AYDIN ELÇİN,GÜNEYLİ SERKAN,AKAY ALİ,ÇINAR CELAL,ORAN İSMAİL (2018). Iatrogenic Vascular Injuries Due to Spinal Surgeries: Endovascular Perspective. *Turkish Neurosurgery*, 28(3), 469-473. , Doi: 10.5137/1019-5149.JTN.19286-16.2 (Yayın No : 3432430)
- 19 . AYDIN ELÇİN, YERLİ HASAN, ALTIN CİHAN, GEZMİŞ ESİN, AĞILDERE AHMET MUHTEŞEM (2017). Comparison of Non-Contrast Magnetic Resonance Angiography Using Inflow Inversion Recovery (Inhance) Technique and Contrast-Enhanced Magnetic Resonance Angiography in the Assessment of Renal Arteries of Patients with Hypertension. *Iranian Journal of Radiology*, 14(3), Doi: 10.5812/iranjradiol.14599 (Yayın No : 4944779)
- 20 . AYDIN ELÇİN,ALTIN CİHAN,SAKALLIOĞLU ONUR,YILMAZ MUSTAFA,GEZMİŞ ESİN,SADE AKDOĞAN LEYLA ELİF,MÜDERRİSOĞLU İBRAHİM HALDUN (2017). Epicardial Adipose Tissue Thickness and CarotidIntima-Media Thickness in Hemodialysis Patients. *Acta Cardiologica Sinica*, 33(3), 266-272. , Doi: 10.6515/ACS20161023A (Yayın No : 4944658)
- 21 . GÖK MUSTAFA,AYDIN ELÇİN,GÜNEYLİ SERKAN,AKAY ALİ,çınar celal,ORAN İSMAİL (2017). Iatrogenic vascular injuries due to spinal surgeries endovascular perspective. *Turkish Neurosurgery* Doi: 10.5137/1019-5149.JTN.19286-16.2 (Yayın No : 4893011)
- 22 . AYDIN ELÇİN,Quliyev Huseyin,çınar celal,Bozkaya Halil,ORAN İSMAİL (2016). Eagle syndrome presented with neurological symptoms. *Turkish Neurosurgery*, 28(2), 219-225. , Doi: 10.5137/1019-5149.JTN.17905-16.6 (Yayın No : 3449126)
- 23 . AYDIN ELÇİN,GÖK MUSTAFA,ESENKAYA ASIM,çınar celal,ORAN İSMAİL (2016). Endovascular management of iatrogenic vascular injury in craniocervical region. *Turkish Neurosurgery*, 28(1), 72-78. , Doi: 10.5137/1019-5149.JTN.18189-16.1 (Yayın No : 3449124)
- 24 . BAYRAKTAROĞLU SELEN,AYDIN ELÇİN,CEYLAN NAİM,DUMAN SONER,SAVAŞ RECEP,ALPER HÜSEYİN HÜDAVER (2010). Evaluation of the necessity of contrast for the follow up MR imaging of schwannomas. *Diagnostic and Interventional Radiology*, 17(), 209-215. , Doi: 10.4261/1305-3825.DIR.3786-10.1 (Yayın No : 246446)
- 25 . AYDIN ELÇİN,ALTIN CİHAN,Özcan Söylev Gözde,TEKİNDAL MUSTAFA AGAH,AĞILDERE AHMET MUHTEŞEM (). Assessment of Subclinical Atherosclerosis in Vitamin D Deficiency. *Ultrasound Quarterly*, 35(2), 142-146. , Doi: 10.1097/RUQ.0000000000000386 (Yayın No : 4931805)

B. Uluslararası bilimsel toplantılarda sunulan ve bildiri kitaplarında (proceedings) basılan bildiriler

1. AYDIN ELÇİN,ŞAHİN HİLAL,ŞAHİN ŞÜKRÜ,Akpınar Göksever (2024). Comparison of MRI functional liver imaging scores (FLIS) in determining the severity of chronic liver disease with clinical scoring systems of MELD, CTPS, ALBI. ESGAR 2024, (Tam metin bildiri) (Yayın No:9262384)
2. Ergin Begüm,Sungur Damla,AYDIN ELÇİN,ŞAHİN HİLAL (2024). The Broad Imaging Spectrum of Adenomyosis: Beyond the Junctional Zone Thickening. ECR 2024, (Tam metin bildiri) (Yayın No:9262430)
3. Sungur Damla,Ergin Begüm,Bayram Gökçe,AYDIN ELÇİN,ŞAHİN HİLAL (2024). Adnexal masses during pregnancy: The role of imaging in pregnant patients. ECR 2024, (Tam metin bildiri) (Yayın No:9262465)
4. AYDIN ELÇİN,kırkayak temizkan ayşe gül (2019). Evaluation of Elastic Stiffness and Tendon Thickness in Quadriceps Tendon in Patients Undergoing Chronic Hemodialysis. Euroson School 2019, (Özet bildiri) (Yayın No:4974111)
5. AYDIN ELÇİN,ÖZCAN SÖYLEV GÖZDE,AĞILDERE AHMET MUHTEŞEM (2018). Real-time sonoelastography in the diagnosis of supraspinatus tendinopathy. 16. Balkan Congress of Radiology, (Özet bildiri) (Yayın No:4876341)
6. AYDIN ELÇİN,ALTIN CİHAN,ŞAHİN SATILMIŞ BİRSEN (2018). Obstructive Sleep Apnea Syndrome and Certain Markers of Pre-atherosclerosis. 16. Balkan Congress of Radiology, (Özet bildiri) (Yayın No:4932500)
7. ALTIN CİHAN,EROL VARLIK,AYDIN ELÇİN,YILMAZ MUSTAFA,SADE AKDOĞAN LEYLA ELİF,GÜLAY HÜSEYİN,MÜDERRİSOĞLU İBRAHİM HALDUN (2017). 13th INTERNATIONAL CONGRESS OF UPDATE IN CARDIOLOGYAND CARDIOVASCULAR SURGERY. 13th INTERNATIONAL CONGRESS OF UPDATE IN CARDIOLOGYAND CARDIOVASCULAR SURGERY, (Özet bildiri) (Yayın No:4932226)
8. AYDIN ELÇİN,ERASLAN CENK,ÇALLI MEHMET CEM,KİTİŞ ÖMER,ACARER AHMET,akyüz esra,ÇOLAKOĞLU ZAFER,tekinald mustafa agah (2017). The morphometric parameters in MRI for differentiation Progressive Supranuclear Palsy from Parkinson's disease, Multiple System Atrophy and Controls: Magnetic Resonance Parkinsonism Index and Cerebral Peduncle Angle. ECR 2017, (Özet bildiri) (Yayın No:3449123)
9. AYDIN ELÇİN,GÖK MUSTAFA,bozkaya halil,çınar celal,PARILDAR MUSTAFA (2017). Emergency Endovascular Treatment in Splenic ArteryPseudoaneurym. ECR 2017, (Tam metin bildiri) (Yayın No:4958449)
10. AYDIN ELÇİN,YERLİ HASAN,EMRE SİNAN,kurultay ersan ışıl,AĞILDERE AHMET MUHTEŞEM (2017). Eye elasticity in patients with glaucoma. ECR 2017, (Tam metin bildiri) (Yayın No:4958494)
11. AYDIN ELÇİN,ALTIN CİHAN,GEZMİŞ ESİN (2017). Carotid intima-media thickness in hemodialysis patients: single center experience. ECR 2017, (Tam metin bildiri) (Yayın No:4958515)
12. GEZMİŞ ESİN,ALTIN CİHAN,AYDIN ELÇİN (2016). Missed and Lately Diagnosed Popliteal Artery Entrapment Syndrome Causing Bilateral Popliteal Artery Occlusion: A Case Report. ESSR 2016, (Tam metin bildiri) (Yayın No:4958784)
13. AYDIN ELÇİN,GÖK MUSTAFA,çınar celal,bozkaya halil,ORAN İSMAİL,PARILDAR MUSTAFA (2016). Iatrogenic Vascular Injury and Endovascular Management in craniocervical region. ECR 2016, (Tam metin bildiri) (Yayın No:4958572)
14. AYDIN ELÇİN,BAYRAKTAROĞLU SELEN,CEYLAN NAİM,ALTIN CİHAN,SAVAŞ RECEP (2016). Fat-containing lesions of the chest. ECR 2016, (Tam metin bildiri) (Yayın No:4958687)
15. AYDIN ELÇİN,DÜZGÜN FATİH,çınar celal,bozkaya halil,ORAN İSMAİL,PARILDAR MUSTAFA (2016). Some causes of the Acute Gastrointestinal Bleeding: Detection, Localization and Treatment with Conventional Angiography. ECR 2016, (Tam metin bildiri) (Yayın No:4958740)

C. Yazılan ulusal/uluslararası kitaplar veya kitaplardaki bölümler

C2. Yazılan ulusal/uluslararası kitaplardaki bölümler

1. Neden Hastalanırsınız, Bölüm adı: (Evrimsel Tarihin Mirası) (2015). ,AYDIN ELÇİN, palme, Editör: Emre Sinan, Çıplak Battal, Basım sayısı: 1, ISBN: 978-605-355-385-4, İngilizce (Kitap Tercümesi), (Yayın No: 1506140)
2. Neden Hastalanırsınız, Bölüm adı: (Gençlik Pınarı Yaşlanma) (2015). ,AYDIN ELÇİN, palme, Editör: Emre Sinan, Çıplak Battal, Basım sayısı: 1, ISBN: 978-605-355-385-4, İngilizce (Kitap Tercümesi), (Yayın No: 1506134)
3. Neden Hastalanırsınız, Bölüm adı: (Genler ve Hastalıklar: Kusurlar, Şanssızlıklar ve Uzlaşmalar) (2015). ,AYDIN ELÇİN, Palme, Editör: Emre Sinan Çıplak Battal, Basım sayısı: 1, ISBN: 978-605-355-385-4, İngilizce (Kitap Tercümesi), (Yayın No: 1506132)
4. Neden Hastalanırsınız, Bölüm adı: (Yaralanma) (2015). ,AYDIN ELÇİN, Palme, Editör: Emre Sinan, Çıplak Battal, Basım sayısı: 1, ISBN: 978-605-355-385-4, İngilizce (Kitap Tercümesi), (Yayın No: 1506121)

D. Ulusal hakemli dergilerde yayımlanan makaleler

D. Ulusal hakemli dergilerde yayımlanan makaleler

1. AYDIN ELÇİN,Muratlı Sedit Kıvanç,temizkan kırkayak ayşe gül,TEKİNDAL MUSTAFA AGAH,AĞILDERE AHMET MUHTEŞEM (2024). Evaluation of Elastic Stiffness and Tendon Thickness in the Quadriceps Tendon in Patients Undergoing Chronic Hemodialysis. The Anatolian Journal of General Medical Research, 34(2), 171-176. (Kontrol No : 9262319)
2. AYDIN ELÇİN,ALTIN CİHAN,EMRE SİNAN,AĞILDERE AHMET MUHTEŞEM,TEKİNDAL MUSTAFA AGAH (2018). Glukoz metabolizma bozukluklarında subklinik aterosklerozun değerlendirilmesi. Ege Tıp Dergisi, 57(4), 185-190. (Kontrol No : 4931584)
3. AYDIN ELÇİN,GÖK MUSTAFA,bozkaya halil,çınar celal,PARILDAR MUSTAFA (2018). Splenik arter psödoanevrizmasında acil endovasküler tedavi. Ege Tıp Dergisi, 57(3), 147-151. (Kontrol No : 4939934)
4. ERASLAN CENK,AYDIN ELÇİN,MAHARRAMOVA Eltan,KARAPINAR Deniz Yılmaz,ÇALLI MEHMET CEM,KİTİŞ ÖMER,şahin akkiz (2018). Hemofagositik lenfositik hastalarında kraniyal MRG bulguları. Ege Tıp Dergisi, 57(1), 14-18. (Kontrol No : 4931421)
5. AYDIN ELÇİN,ERASLAN CENK,yüzbaş pelin,ŞENER RİFAT NURİ (2017). Pediatrik olgularda beyin değerlendirilmesinde ve pediatrik beyin hastalıklarının tanısında manyetik transfer MRG'nin yeri. Ege Tıp Dergisi, 56(1), 11-16. (Kontrol No : 4931287)
6. AYDIN ELÇİN,ERASLAN CENK,Canda Ebru,Yazıcı Havva,Kalkan Uçar Sema,ÇOKER MAHMUT,ÇALLI MEHMET CEM,KİTİŞ ÖMER (2017). Mukopolisakkaridoz tip IVa'da (Morquio sendromu) spinal tutulum: Tanı ve izlemde MRG'nin önemi. Ege Tıp Dergisi, 56(3), 111-114. (Kontrol No : 4931465)
7. AYDIN ELÇİN, ÇALLI MEHMET CEM (2016). MRI perfusion findings in acute cerebral infarction and perfusion parameters used in the evaluation penumbra. MEDICAL JOURNAL OF BAKIRKOY, 12(3), (Kontrol No : 8666971)
8. AYDIN ELÇİN,ÇALLI MEHMET CEM,uncu gülgün,ŞİRİN HADİYE (2016). Akut Serebral İnfarktta MR Perfüzyon Bulguları ve Penumbra Değerlendirilmesinde Kullanılan Perfüzyon Parametreleri. Bakirkoy Tıp Dergisi / Medical Journal of Bakirkoy, 12(), 110-117. (Kontrol No : 3875780)
9. AYDIN ELÇİN,ALTIN CİHAN,ŞAHİN SATILMIŞ BİRSEN,EŞKİ ERKAN,TEKİNDAL MUSTAFA AGAH,AĞILDERE AHMET MUHTEŞEM (). Investigation of endothelial dysfunction and the risk of atherosclerosis in patients with obstructive sleep apnea syndrome. Acıbadem Sağlık Bilimleri Dergisi (Kontrol No : 4331094)
10. AYDIN ELÇİN,YERLİ HASAN,EMRE SİNAN,KURULTAY ERSAN IŞIL,AĞILDERE AHMET MUHTEŞEM,TEKİNDAL MUSTAFA AGAH (). Primer Açık Açılı Glokomlu Hastalarda Göz Elastisitesi. Acıbadem Üniversitesi Sağlık Bilimleri Dergisi 0-0. (Kontrol No : 4331165)

E. Ulusal bilimsel toplantılarda sunulan ve bildiri kitaplarında basılan bildiriler

1. AYDIN ELÇİN (2019). Sekonder hipertansiyon tanısında radyolojik yöntemler. 17. Ulusal Hipertansiyon ve Kardiyovasküler Hastalıklar Kongresi, (Özet bildiri) (Yayın No:5135626)
2. ALTIN CİHAN,AYDIN ELÇİN,YILMAZ MUSTAFA,ÇONER ALİ,MÜDERRİSOĞLU İBRAHİM HALDUN (2019). Non-Dipper Hipertansiyon ile Yeni Bir Belirteç Olan Monosit Yüksek Dansiteli Lipoprotein Oranının İlişkisi. Kardiyovasküler Akademi Kış Kongresi, (Özet bildiri) (Yayın No:4932459)
3. AYDIN ELÇİN,ALTIN CİHAN (2019). KORONER KALSİYUM SKORU İLE ARTERİYEL İNTİMA MEDIA KALINLIĞI ARASINDAKİ İLİŞKİ. TÜRK NÖRORADYOLOJİ DERNEĞİ Uluslararası KATILIMLI 28. YIL YILLIK TOPLANTISINÖroradyoloji ve Baş-Boyun Radyoloji'si 15-17 Şubat 2019 • CONRAD İstanbul BOSPHORUS, (Özet bildiri) (Yayın No:4944231)
4. AYDIN ELÇİN,ÖZCAN SÖYLEV GÖZDE,MURATLI SEDİT KIVANÇ,BOYA HAKAN,TEKİNDAL MUSTAFA AGAH,AĞILDERE AHMET MUHTEŞEM,limnili bora (2019). Omuz manyetik rezonans görüntülemesinde supraspinatus tendonunda tendinopati şiddetinin strain elastografi tekniği ile karşılaştırılması. 5. FTR Ortopedi ve Travmatoloji Kongresi, (Özet bildiri) (Yayın No:4868123)
5. AYDIN ELÇİN,ALTIN CİHAN,EMRE SİNAN,AĞILDERE AHMET MUHTEŞEM,TEKİNDAL MUSTAFA AGAH (2017). Glukoz Metabolizma Bozukluklarında Subklinik Aterosklerozun Değerlendirilmesi ve OKTA ile Retinal Vasküler Değişikliklerin Saptanması. Türkrad 2017, (Özet bildiri) (Yayın No:4689571)
6. AYDIN ELÇİN,ALTIN CİHAN,ÖZCAN SÖYLEV GÖZDE,TEKİNDAL MUSTAFA AGAH,AĞILDERE AHMET MUHTEŞEM (2017). D vitamini eksikliği ve ateroskleroz ilişkisi. TRD 2017 38. Ulusal Radyoloji Kongresi, (Özet bildiri) (Yayın No:4933650)
7. ALTIN CİHAN,EROL VARLIK,AYDIN ELÇİN,YILMAZ MUSTAFA,SADE AKDOĞAN LEYLA ELİF,GÜLAY HÜSEYİN,MÜDERRİSOĞLU İBRAHİM HALDUN (2017). Impact of Laparoscopic Sleeve Gastrectomy on Epicardial Fat and Carotid Intima Media Thickness: A prospective study. 33. Turkish Cardiology Congress with International Participation. (Uluslararası Katılımlı Türk Kardiyoloji Kongresi), 5-8 Ekim 2017 , 29-29, (Özet bildiri) (Yayın No:4859771)

- 8 . ALTIN CİHAN,EROL VARLIK,AYDIN ELÇİN,YILMAZ MUSTAFA,SADE AKDOĞAN LEYLA ELİF,GÜLAY HÜSEYİN,MÜDERRİSOĞLU İBRAHİM HALDUN (2017). Impact of Laparoscopic Sleeve Gastrectomy on Epicardial Fat and Carotid Intima MediaThickness: A prospective study. 33. Türk Kardiyoloji Kongresi, (Özet bildiri) (Yayın No:4932154)
- 9 . AYDIN ELÇİN,ERASLAN CENK,ÇALLI MEHMET CEM,KİTİŞ ÖMER,ÖZGİRAY ERKİN,AKAY ALİ,AKALIN TANER,TEKİNDAL MUSTAFA AGAH (2017). GLİAL TÜMÖRLERİN DERECELENDİRİLMESİNDE DCE VE DSC PERFÜZYONUN ETKİNLİK KARŞILAŞTIRMASI. TNRD 26. Yıllık Toplantısı, (Özet bildiri) (Yayın No:4931859)
- 10 . AYDIN ELÇİN,YERLİ HASAN,ALTIN CİHAN,GEZMİŞ ESİN,AĞILDERE AHMET MUHTEŞEM (2016). Hipertansiyonlu Hastaların Renal Arterlerinin DeğerlendirilmesindeInflow Inversion Recovery (Inhance) tekniği kullanılarak yapılan NonkontrastMR Anjiografinin değeri. 18. Ulusal HT ve Böbrek Hastalıkları Kongresi, (Özet bildiri) (Yayın No:4927084)
- 11 . AYDIN ELÇİN (2015). intrakranial hipotansiyon olgusu. Türk Manyetik Rezonans Derneği 20. Yıllık Toplantısı, (Poster) (Yayın No:1386191)
- 12 . AYDIN ELÇİN (2015). glomus timpanikum olgusu. Türk Manyetik Rezonans Derneği 20. Yıllık Toplantısı, (Poster) (Yayın No:1386196)
- 13 . AYDIN ELÇİN,Yüzbaş Çatlıoğlu Pelin,ŞENER RİFAT NURİ (2015). Pediatrik Normal Beynin Değerlendirilmesinde ve Pediatrik BeyinHastalıklarının Tanısında Manyetik Transfer MRG'nin Yeri:. TMRD 20. Yıllık Toplantısı, (Özet bildiri) (Yayın No:4783963)
- 14 . AYDIN ELÇİN (2014). Retroperitoneal Leiomyosarkom Olgusu. 35.Ulusal Radyoloji Kongresi, (Poster) (Yayın No:1289188)
- 15 . AYDIN ELÇİN (2014). akut serebral infarktta mrg perfüzyonun önemi ve penumbra değerlendirilmesinde kullanılan perfüzyon parametrelerinin prognozu öngörmedeki rolü. 35.Ulusal Radyoloji Kongresi, (Poster) (Yayın No:1289189)
- 16 . AYDIN ELÇİN (2014). Rektus abdominis kasi yerleşimli skar endometriozisi. 35.Ulusal Radyoloji Kongresi, (Poster) (Yayın No:1289190)
- 17 . AYDIN ELÇİN (2014). submüköz lipomun neden olduğu intestinal invaginasyon us ve bt bulguları. 35.Ulusal Radyoloji Kongresi, (Poster) (Yayın No:1289193)
- 18 . AYDIN ELÇİN (2014). nadir bir olgu jejunal divertikülit. 35.Ulusal Radyoloji Kongresi, (Poster) (Yayın No:1289194)
- 19 . AYDIN ELÇİN (2014). Glomus timpanikum ve menenjiom birlikteliği gösteren olgunun BT ve MRG bulguları. Türk Manyetik Rezonans Derneği 19. Yıllık Toplantısı, (Poster) (Yayın No:1289200)
- 20 . AYDIN ELÇİN (2014). Pakimemenjitli bir olguda MRG bulguları. Türk Manyetik Rezonans Derneği 19. Yıllık Toplantısı, (Poster) (Yayın No:1289202)
- 21 . AYDIN ELÇİN (2014). Primer dalak lenfoma olgusunda MRG bulguları. Türk Manyetik Rezonans Derneği 19. Yıllık Toplantısı, (Poster) (Yayın No:1289205)
- 22 . AYDIN ELÇİN (2014). Dev anjiomyoliplmlu olguda MRG bulguları. Türk Manyetik Rezonans Derneği 19. Yıllık Toplantısı, (Poster) (Yayın No:1289206)
- 23 . AYDIN ELÇİN (2014). Akut serebral infarktta perfüzyon bulguları ve penumbra değerlendirilmesinde kullanılan pefüzyon parametreleri. Türk Manyetik Rezonans Derneği 19. Yıllık Toplantısı, (Poster) (Yayın No:1289208)
- 24 . esin gezmiş, kadri atay, elçin aydın, hasan yerli (2013). nadir bir olgu erişkinde brusellaya bağlı beyin absesi. 34. ulusal radyoloji kongresi, (Poster) (Yayın No:246759)
- 25 . elçin aydın, cem cankurtaran, yeşim koşay, esin gezmiş,hasan yerli (2013). Submandibuler bölgede ektopik tiroid dokusu. 34.Ulusal Radyoloji kongresi, (Poster) (Yayın No:246682)
- 26 . elçin aydın, gökçen çoban, esra zeynep coşkunoğlu, mehmet tükenmez (2013). nadir görülen kas kökenli yumuşak doku tümörü vasküler leiomyom. 34. ulusal radyoloji kongresi, (Poster) (Yayın No:246842)
- 27 . esin gezmiş, kadri atay, elçin aydın, hasan yerli (2013). hiler kolanjiokarsinomu klastkin taklit eden portal hipertansif biliopati olgusu. 34. ulusal radyoloji kongresi, (Poster) (Yayın No:246897)
- 28 . elçin aydın, ömer kartı, hasan yerli, esin gezmiş (2013). Beyin İnvaginasyonu Olgusu. 34. Ulusal Radyoloji Kongresi, (Poster) (Yayın No:246704)
- 29 . elçin aydın, nevra elmas (2007). akut pankreatitli olguda prognostik faktör değerlendirilmesinde bilgisayarlı tomografinin önemi. 28. ulusal radyoloji kongresi, (Poster) (Yayın No:247002)
- 30 . elçin aydın, ahmet sever, hasan isayev, dinçer akyılmaz,Mustafa harman,nevra elmas (2006). HELLP Hemoliz Elevated Liver Enzymes Low Platelets Sendromu. 27. ulusal radyoloji kongresi, (Poster) (Yayın No:247040)

- 1 . Vaka Takdimi, AYDIN ELÇİN,ÖZTÜRK ATASOY TÜLAY,ARGİN MEHMET (2017). Primary hyperoxaluria. Ege Tıp Dergisi (Ulusal), 56 (4) , 203-205. (Yayın No : 4331212)
- 2 . Vaka Takdimi, EŞKİ ERKAN,AYDIN ELÇİN,YERLİ HASAN,MURATLI ASLI,ADADAN GÜVENÇ İŞİL,BÖRCEK PELİN (2017). Giant Follicular Dendritic Cell Sarcoma of the Neck. kulak burun boğaz ve baş boyun cerrahisi dergisi (Ulusal), 25 (1) , 5-8. , Doi: 10.24179/kbbbc.2016-52570 (Yayın No : 4297235)
- 3 . Vaka Takdimi, AYDIN ELÇİN,YERLİ HASAN,MURATLI ASLI (2016). Appendikste Apandisite Benzer ÇapArtışına Neden Olan Sesil "Serrated"Adenom: BT ve Histopatolojik Bulgular. Acıbadem Sağlık Bilimleri Dergisi (Ulusal), 2, 116-118. (Yayın No : 4331307)
- 4 . Vaka Takdimi, AYDIN ELÇİN,YERLİ HASAN,GEZMİŞ ESİN (2016). Temporal Lobe Parenchyma Herniation into the Transverse Sinus: MRI Findings in a Case. Journal of the Belgian Society of Radiology (Uluslararası), 100 (1) , Doi: 10.5334/jbr-btr.1001 (Yayın No : 3874123)
- 5 . Vaka Takdimi, AYDIN ELÇİN,ÇOBAN ÇİFÇİ GÖKÇEN,COŞKUNOĞLU ESRA ZEYNEP,TÜKENMEZ MEHMET (2016). Vascular Leiomyoma Presenting as Anterior Knee Pain (Case Report). Journal of the Belgian Society of Radiology (Uluslararası), 100 (1) , Doi: 10.5334/jbr-btr.976 (Yayın No : 3848724)
- 6 . Vaka Takdimi, AYDIN ELÇİN,YERLİ HASAN,AVCI TEVFİK,YILMAZ TUĞBA HAN,GÜLAY HÜSEYİN (2016). One of the Rare Causes of Acute Abdomen Leading to Subileus: Jejunal Diverticulitis. Balkan Medical Journal (Uluslararası), 33 (3) , 354-356. , Doi: 10.5152/balkanmedj.2016.141244 (Yayın No : 3848608)
- 7 . Vaka Takdimi, AYDIN ELÇİN,çınar celal,bozkaya halil,ORAN İSMAİL (2016). Brain infarction in a young patient with Buerger'sdisease -- a case of cerebral thromboangiitisobliterans. Neurology Asia (Uluslararası), 21 (4) , 389-391. (Yayın No : 3789256)
- 8 . Vaka Takdimi, AYDIN ELÇİN,YERLİ HASAN,ÖZTÜRKERİ ÖVGÜ ANIL (2015). Post Polio Sendromu: Olgu Sunumu. Acıbadem Üniversitesi Sağlık Bilimleri Dergisi (Ulusal), 6 (4) , 233-235. (Yayın No : 3874597)
- 9 . Vaka Takdimi, AYDIN ELÇİN,YERLİ HASAN,YILMAZ TUĞBA HAN,GEZMİŞ ESİN (2015). Atipik Parkinson Hastasının Siyalore Şikayetinin Ultrasonografi Eşliğinde Perkütan Botulinum Toksin Enjeksiyonu ile Tedavisi Olgu Sunumu. acıbadem sağlık bilimleri dergisi (Ulusal), 6 (3) , 171-173. (Yayın No : 1386186)

Üniversite Dışı Deneyim

2011 - 2014	UZMAN DOKTOR	MANİSA KULA DEVLET HASTANESİ , ()
2010	UZMAN	EGE ÜNİVERSİTESİ TIP FAKÜLTESİ , UZMAN , ()

Sertifika

- 1 . Türk Radyoloji Derneği, Yeterlilik Belgesi, İzmir, Sertifika, 02/06/2013-02/06/2023, (Ulusal)
- 2 . ESOR, Urogenital Radiology, Kuşadası, Sertifika, 04/10/2018-05/10/2018, (Uluslararası)
- 3 . EDİR, EDİR Diploma, Antalya, Sertifika, 07/11/2013-08/11/2013, (Uluslararası)