

SÜMEYYE EKMEKÇİ

Doç. Dr.

sumeyye.ekmekci@sbu.edu.tr

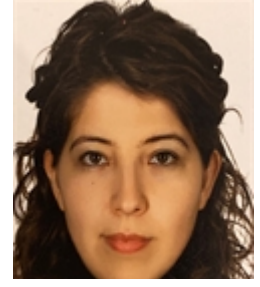

Öğrenim Bilgisi

Doktora 2018	DOKUZ EYLÜL ÜNİVERSİTESİ SAĞLIK BİLİMLERİ ENSTİTÜSÜ/ MOLEKÜLER PATOLOJİ (DR)
Tıpta Uzmanlık 2009 - 2014	DOKUZ EYLÜL ÜNİVERSİTESİ TIP FAKÜLTESİ/ CERRAHİ TIP BİLİMLERİ BÖLÜMÜ/ TIBBİ PATOLOJİ ANABİLİM DALI Tez Adı : Nöroblastomlarda apoptotik aktivitenin prognostik faktörlerle ilişkisi (2014) Tez Danışmanı : (Erdener Özer)
Lisans 2001 - 2007	CELÂL BAYAR ÜNİVERSİTESİ TIP FAKÜLTESİ/ TIP PR.

Yönetilen Tezler

Tıpta Uzmanlık

2016

- 1 . AKÖZ GAMZE,(2016). Meme tümörlerinin moleküler alt tiplerine göre (luminal A, luminal B, HER2-pozitif ve triple-negatif) HE4 ekspresyonunun değerlendirilmesi, SAĞLIK BAKANLIĞI -> İZMİR TEPECİK EĞİTİM VE ARAŞTIRMA HASTANESİ -> TIBBİ PATOLOJİ ANABİLİM DALI

Projelerde Yaptığı Görevler

- 1 . Erken ve ileri evre laringeal skuamoz hücreli karsinomlarda, E kadherin, beta katenin, N-kadherin, SMA ve ZEB-1 Epitelial Mezenkimal Transizyon belirleyicilerinin prognostik faktörlerle ilişkisi, Yükseköğretim Kurumları tarafından destekli bilimsel araştırma projesi, Araştırmacı, 02/07/2020 - 02/07/2021, (ULUSAL)
- 2 . Mide Kanserlerinde Pluripotensi Faktörlerinin Prognostik Açından Değerlendirilmesi, TÜBİTAK PROJESİ, Araştırmacı, 15/05/2018 - 15/06/2020, (ULUSAL)
- 3 . T1 4 N0 3 M0 oral kavite kanserlerinde sentinel lenf nodunun saptanmasında lenfosintigrafi ve F 18 FDG PET BT in tanısal değeri retrospektif bir çalışma, Yükseköğretim Kurumları tarafından destekli bilimsel araştırma projesi, Araştırmacı, 01/01/2010 - 01/01/2011, (ULUSAL)

Bilimsel Kuruluşlara Üyelikler

- 1 . türk tabibler birliği, Üye, 2010
- 2 . ege patoloji derneği, Üye, 2009

Ödüller

- 1 . 1st Prize for the Best Oral Presentation , European Society of Head&Neck Radiology (ESHNR)) , AVUSTURYA , 2021

Dersler *

2020-2021

Tıpta Uzmanlık

Öğrenim Dili

Ders Saati

SUAM Tepecik Eğitim ve Araştırma Hastanesi Patoloji Bölümü	Türkçe	2
2019-2020		
Tıpta Uzmanlık		
SUAM Tepecik Eğitim ve Araştırma Hastanesi Patoloji Bölümü	Türkçe	2
2018-2019		
Lisans		
Muğla Sıtkı Koçman Üniversitesi Tıp Fakültesi- İngilizce	İngilizce	4
Muğla Sıtkı Koçman Üniversitesi Tıp Fakültesi- İngilizce	İngilizce	5
Muğla Sıtkı Koçman Üniversitesi Tıp Fakültesi- İngilizce	İngilizce	7
Tıpta Uzmanlık		
SUAM Tepecik Eğitim ve Araştırma Hastanesi Patoloji Bölümü	Türkçe	2
2017-2018		
Tıpta Uzmanlık		
SUAM Tepecik Eğitim ve Araştırma Hastanesi Patoloji Bölümü	Türkçe	3
2016-2017		
Tıpta Uzmanlık		
SUAM Tepecik Eğitim ve Araştırma Hastanesi Patoloji Bölümü	Türkçe	2

Eserler

Uluslararası hakemli dergilerde yayımlanan makaleler:

1. ADIYEKE MEHMET, YILDIRIM KARACA SUNA, EKMEKCİ SÜMEYYE, SANCI MUZAFFER (2022). Does the "Risk-based Management Model" for Residual Disease in Patients with High-grade Cervical Intraepithelial Lesions Cause Overtreatment?. MEDICAL JOURNAL OF BAKIRKOY, 18(3), 278-284. , Doi: 10.4274/BMJ.galenos.2022.2022 (Yayın No : 7814727)
2. PALA EMEL EBRU, EKMEKCİ SÜMEYYE, Kılıç Melis, Dursun Ayberk, Çolakoğlu Gül, KARAALİ CEM, Emiroğlu Mümin, EMİROĞLU MUSTAFA (2021). Granulomatous mastitis: a clinical and diagnostic dilemma. Turkish Journal of Pathology Doi: 10.5146/tjpath.2021.01554 (Yayın No : 7234769)
3. EKMEKCİ SÜMEYYE, İNCE DİLEK, OLGUN HATİCE NUR, ÖZER ERDENER (2021). The significance of histopathologic assessment in bone marrow disease in neuroblastoma. Turkish Journal of Pathology Doi: 10.5146/tjpath.2021.01556 (Yayın No : 7234796)
4. EKMEKCİ CENK, EKMEKCİ SÜMEYYE, YÜCEL CEM, ÇAKIR İZZETİYE EBRU (2021). Cardioprotective effect of all-trans retinoic acid on cisplatin induced cardiotoxicity in rats. Cukurova Medical Journal, 46(3), 1230-1236. , Doi: 10.17826/cumj.897675 (Yayın No : 7203684)
5. BOZDAĞ MUSTAFA, ER ALİ, ÇİNKOOĞLU AKIN, EKMEKCİ SÜMEYYE (2021). Diagnostic role of apparent diffusion coefficient combined with intratumoral susceptibility signals in differentiating high-grade gliomas from brain metastases. The Neuroradiology Journal, 34(3), 169-179. , Doi: 10.1177/1971400920980164 (Yayın No : 7144669)
6. ÇAKIR İZZETİYE EBRU, ÖZTAN MUSTAFA ONUR, ABDULLAZADE SAMİR, EKMEKCİ SÜMEYYE, KÖYLÜOĞLU GÖKHAN (2021). Effect of Total Macroscopical Sampling of the Pediatric Appendectomy Specimen on Histopathological Diagnosis. Iranian Journal of Pediatric Surgery, 7(1), 42-49. , Doi: 10.22037/irjps.v7i1.33989 (Yayın No : 7203600)
7. BOZDAĞ MUSTAFA, ER ALİ, EKMEKCİ SÜMEYYE (2021). Association of apparent diffusion coefficient with Ki-67 proliferation index, progesterone-receptor status and various histopathological parameters, and its utility in predicting the high grade in meningiomas. Acta Radiologica, 62(3), 401-413. , Doi: 10.1177/0284185120922142 (Yayın No : 7164133)
8. EKMEKCİ SÜMEYYE, KÜÇÜK ÜLKÜ, KAYA ÖZGE, YÖRÜKOĞLU KUTSAL (2021). The association between the histopathological features and microsatellite instability in young patients with urotelial carcinoma of the bladder. Revista da Associação Médica Brasileira, 67(1), 64-70. , Doi: 10.1590/1806-9282.67.01.20200297 (Yayın No : 7144562)

Uluslararası hakemli dergilerde yayımlanan makaleler:

- 9 . DERE YELDA, EKMEKCİ SÜMEYYE, AKARKEN İLKER, KÜÇÜK ÜLKÜ (2020). Can Epstein Barr virus play a role in upper urinary tract urothelial carcinomas?. The Annals of The Royal College of Surgeons of England, 102(8), 616-620. , Doi: 10.1308/rcsann.2020.0138 (Yayın No : 7203698)
- 10 . BOZDAĞ MUSTAFA, ER ALİ, EKMEKCİ SÜMEYYE (2020). Diagnostic efficacy of signal intensity ratio and apparent diffusion coefficient measurements in differentiating cerebellopontine angle meningioma and schwannoma. Erciyes Medical Journal, 42(3), 281-288. , Doi: 10.14744/etd.2020.61580 (Yayın No : 7162507)
- 11 . Sayar Hatice Ceren, EKMEKCİ SÜMEYYE, ÇAKMAK ÖZGÜR, KÜÇÜK ÜLKÜ (2020). Incidental Prostate Adenocarcinoma in Prostate Transurethral Resections: Our Eight Year Experience. Journal of Urological Surgery, 7(2), 88-91. , Doi: 10.4274/jus.galenos.2020.3222 (Yayın No : 7203655)
- 12 . KÜÇÜK ÜLKÜ, EKMEKCİ SÜMEYYE, BOZKURT PINAR, BULĞURCU SUPHİ, ÇUKUROVA İBRAHİM (2020). Relationship between local and systemic inflammatory response and prognosis in laryngeal squamous cell carcinoma. Northern Clinics of Istanbul, 7(2), 180-184. , Doi: 10.14744/nci.2019.02328 (Yayın No : 7203378)
- 13 . DERE YELDA, İLHAN ÇELİK ÖZGÜR, ÇELİK SERKAN YAŞAR, EKMEKCİ SÜMEYYE, Evcim Gözde, Pehlivan Fatma, AYSAL AĞALAR ANIL, DELİKTAŞ HASAN, ÇULHACI NİL (2020). A grading dilemma; Gleason scoring system: Are we sufficiently compatible? A multi center study. Indian Journal of Pathology and Microbiology, 63(), 25-29. , Doi: 10.4103/IJPM.IJPM_288_18 (Yayın No : 7204099)
- 14 . SELVİ DEMİRTAŞ GÜLŞAH, GÖKÇÜ MEHMET, SANCİ MUZAFFER, EKMEKCİ SÜMEYYE, YILDIZ HALİL İBRAHİM (2020). Primary non-Hodgkins lymphoma masquerading as cervical cancer. Ginekologia Polska, 91(9), 571-571. , Doi: 10.5603/GP.2020.0090 (Yayın No : 7212877)
- 15 . ORBATU DİLEK, EKMEKCİ SÜMEYYE, Alaygut Demet, SAYAN ALİ, ÖZDEMİR TUNÇ, KÜÇÜK ÜLKÜ (2019). Incidental Findings on Routine Histopathological Examination: Analysis of Pediatric Appendectomy Specimens. Journal of Dr Behcet Uz Children s Hospital, 9(9), 211-215. , Doi: 10.5222/buchd.2019.33603 (Yayın No : 7204053)
- 16 . KÜÇÜK ÜLKÜ, EKMEKCİ SÜMEYYE, ÇAKIR İZZETİYE EBRU, YILDIRIM EKİN ZÜBEYDE, ERGANİ BATUHAN, EKİN RAHMİ GÖKHAN (2019). Prognostic significance of tumor budding in muscle invasive urothelial carcinomas of the bladder. Türk Üroloji Dergisi/Turkish Journal of Urology, 45(4), 273-278. , Doi: 10.5152/tud.2018.58269 (Yayın No : 7203422)
- 17 . SOLAKOĞLU KAHRAMAN DUDU, DİNİZ ÜNLÜ AYŞE GÜLDEN, CEYLAN CENGİZ, Özalp Faruk Recep, KOCA YETKİN, EKMEKCİ SÜMEYYE, AYAZ DUYGU, SAYHAN SEVİL (2019). Prognostic impact of BCL2, BCL6 and MYC status in de novo diffuse large B-cell lymphoma: a regional study of 43 patients. International Journal of Research in Medical Sciences, 7(5), 1720-1726. , Doi: 10.18203/2320-6012.ijrms20191665 (Yayın No : 7204078)
- 18 . YÜCEL CEM, ARSLAN FATMA DEMET, EKMEKCİ SÜMEYYE, ÜLKER VOLKAN, KISA ERDEM, ERDOĞAN YÜCEL ELÇİN, UÇAR MURAT, İLBEY YUSUF ÖZLEM, ÇELİK ORÇUN, İşbilen Başok Banu, KOZACIOĞLU ZAFER (2019). Protective Effect of All-Trans Retinoic Acid in Cisplatin-Induced Testicular Damage in Rats. The World Journal of Men's Health, 37(2), 249-256. , Doi: 10.5534/wjmh.180105 (Yayın No : 7204109)
- 19 . OKTAY ESİN, DÖNMEZ YALÇIN GİZEM, EKMEKCİ SÜMEYYE, SOLAKOĞLU KAHRAMAN DUDU, YALÇIN ABDULLAH, DEĞİRMENCİ MUSTAFA, DİRİCAN AHMET, Altın Zeynep, Özdemir Özlem, Sürmeli Zeki, DİNİZ ÜNLÜ AYŞE GÜLDEN, AYHAN SEMİN, BULUT GÜLCAN, Erdoğan Atike, USLU RÜÇHAN (2019). Programmed cell death ligand-1 expression in gastroenteropancreatic neuroendocrine tumors. Journal of BUON, 24(2), 779-790. , (Yayın No : 7203799)
- 20 . EKMEKCİ SÜMEYYE, KÜÇÜK ÜLKÜ, DERE YELDA, ÇAKIR İZZETİYE EBRU, SAYAR HATİCE CEREN, ERGANİ BATUHAN, ÇAKMAK ÖZGÜR, BOZKURT OZAN, YÖRÜKOĞLU KUTSAL (2019). 8-armed octopus: Evaluation of clinicopathologic prognostic factors of urothelial carcinoma of the upper urinary system. Turkish Journal of Medical Sciences, 49(1), 153-161. , Doi: 10.3906/sag-1805-51 (Yayın No : 7085781)
- 21 . YÜCEL CEM, ERDOĞAN YÜCEL ELÇİN, ARSLAN FATMA DEMET, EKMEKCİ SÜMEYYE, KISA ERDEM, ÜLKER VOLKAN, UÇAR MURAT, İLBEY YUSUF ÖZLEM, ÇELİK ORÇUN, İşbilen Başok Banu, KOZACIOĞLU ZAFER (2019). All-trans retinoic acid prevents cisplatin-induced nephrotoxicity in rats. Naunyn-Schmiedeberg's Archives of Pharmacology, 392(), Doi: 10.1007/s00210-018-01603-0 (Yayın No : 7203315)
- 22 . EKMEKCİ SÜMEYYE, KÜÇÜK ÜLKÜ, Kokkoz Seda Eryiğit, ÇAKIR İZZETİYE EBRU, GÜMÜŞSOY MURAT (2019). Tumor budding in laryngeal carcinoma. Indian Journal of Pathology and Microbiology, 62(1), 7-10. , Doi: 10.4103/IJPM.IJPM_428_17 (Yayın No : 7204125)
- 23 . ADALI YASEMEN, EKMEKCİ SÜMEYYE (2018). CLINICOPATHOLOGIC ANALYSIS OF GASTRECTOMY MATERIALS: EVALUATION OF CONSECUTIVE CASES. Medical Sciences, 13(4), 113-119. , Doi: 10.12739/NWSA.2018.13.4.1B0058. (Yayın No : 7203747)

Uluslararası hakemli dergilerde yayımlanan makaleler:

- 24 . aköz gamze, DİNİZ ÜNLÜ AYŞE GÜLDEN, EKMEKCİ SÜMEYYE, YILDIRIM EKİN ZÜBEYDE, Ünce Melek (2018). Evaluation of human epididymal secretory protein 4 expression according to the molecular subtypes (luminal A, luminal B, human epidermal growth factor receptor 2-positive, triple-negative) of breast cancer. *Indian Journal of Pathology and Microbiology*, 61(3), 323-329. , Doi: 10.4103/IJPM.IJPM_465_17 (Yayın No : 7204037)
- 25 . DERE YELDA, EKMEKCİ SÜMEYYE, ÇELİK SERKAN YAŞAR, İLHAN ÇELİK ÖZGÜR, Dere Özcan, KARAKUŞ VOLKAN (2018). Where do these guests come from? A diagnostic approach for metastatic lymph nodes. *Turkish Journal of Surgery*, 34(), Doi: 10.5152/turkjsurg.2018.3856 (Yayın No : 7203400)
- 26 . DERE YELDA, Dere Özcan, EKMEKCİ SÜMEYYE, Çelik Serkan Yaşar, Çelik Özgür İlhan, Nazlı Okay (2018). Kolorektal Karsinomlardaki Histopatolojik Özellikler. *Muğla Sıtkı Koçman Üniversitesi Tıp Dergisi*, 5(2), 1-4. , (Yayın No : 7088131)
- 27 . TAŞKIRAN EMİN, TAŞ MURAT YAŞAR, ÖZTÜRK HİŞMİ BURCU, ARSLAN FATMA DEMET, EKMEKCİ SÜMEYYE, SOLAKOĞLU KAHRAMAN DUDU, AKAR HARUN (2017). A late diagnosis of alkaptonuria in an elderly patient. *European Geriatric Medicine*, 8(2), 178-180. , Doi: 10.1016/j.eurger.2016.12.007 (Yayın No : 7211488)
- 28 . TOSUN YILDIRIM HÜLYA, DİNİZ ÜNLÜ AYŞE GÜLDEN, EKMEKCİ SÜMEYYE, aköz gamze, SOLAKOĞLU KAHRAMAN DUDU, AYAZ DUYGU, Demirağ Bengü (2016). Tissue expression of AT-rich interacting domain 1 alpha in Wilms tumor. *International Journal of Clinical and Experimental Medicine*, 9(6), 11633-11638. , (Yayın No : 7203674)
- 29 . EKMEKCİ SÜMEYYE, OLGUN HATİCE NUR, ÖZER ERDENER (2016). The relationship between apoptotic activity and prognostic factors in neuroblastomas. *Turkish Journal of Pathology*, 32(), 99-104. , Doi: 10.5146/tjpath.2015.01348 (Yayın No : 7203630)
- 30 . SÜRÜCÜ ERDEM, POLACK BERNA, DEMİR YUSUF, DURMUŞOĞLU MEHMET, EKMEKCİ SÜMEYYE, SARIOĞLU SÜLEN, ÇELİK AHMET ORHAN, ADA EMEL, İKİZ AHMET ÖMER (2015). Dual-phase F-18 FDG PET-CT in staging and lymphoscintigraphy for detection of sentinel lymph nodes in oral cavity cancers. *Clinical Imaging*, 39(5), 781-786. , Doi: 10.1016/j.clinimag.2015.02.004 (Yayın No : 7203472)

B. Uluslararası bilimsel toplantılarda sunulan ve bildiri kitaplarında (proceedings) basılan bildirimler

- 1 . PEKÇEVİK YELİZ, Hancıoğlu Tuğçe, AKDOĞAN ASLI IRMAK, ŞAHİN HİLAL, ÇUKUROVA İBRAHİM, ARSLAN İLKER BURAK, KÜÇÜK ÜLKÜ, EKMEKCİ SÜMEYYE (2021). Predicting Extranodal Extension in Metastatic Cervical Lymph Nodes of Head Neck Squamous Cell Carcinoma by Imaging Characteristics. *European Society of Head and Neck Radiology*, 2021. 33rd Annual Meeting and Refresher Course, (Özet bildiri) (Yayın No:7200409)
- 2 . EKMEKCİ SÜMEYYE, İNCE DİLEK, OLGUN HATİCE NUR, ÖZER ERDENER (2021). Bone marrow disease assessment in neuroblastoma: is it significant in patient management?. *33rd European Congress Of Pathology* , 154-154, (Özet bildiri) (Yayın No:7212978)
- 3 . KÜÇÜK ÜLKÜ, EKMEKCİ SÜMEYYE, KELTEN TALU ESRA CANAN, PEKÇEVİK YELİZ, ÇUKUROVA İBRAHİM (2021). Relationship of E-cadherin, Beta-catenin, N-cadherin, ZEB1 and αSMA as epithelial mesenchymal transition markers with prognostic factors in early and advanced stage laryngeal squamous cell carcinomas. *33rd European Congress Of Pathology* , 119-119, (Özet bildiri) (Yayın No:7213003)
- 4 . ÖZAMRAK BİRSEN GİZEM, EKMEKCİ SÜMEYYE, AYDOĞAN SERDAR (2021). Neuroendocrine carcinoma of the extrahepatic bile duct: case report of a rare entity in biliary tree. *33rd European Congress Of Pathology* , 210-211, (Özet bildiri) (Yayın No:7213011)
- 5 . EKMEKCİ SÜMEYYE, ÖZAMRAK BİRSEN GİZEM, Gül Gülen, PALA EMEL EBRU (2021). Dedifferentiated chordoma of thoracic spinal region: case report of a rare entity. *33rd European Congress Of Pathology* , 302-302, (Özet bildiri) (Yayın No:7213024)
- 6 . KÜÇÜK ÜLKÜ, EKMEKCİ SÜMEYYE, KISA ERDEM (2021). Rare case; desmoid fibromatosis in the spermatic cord. *33rd European Congress Of Pathology* , 311-311, (Özet bildiri) (Yayın No:7213017)
- 7 . BOZDAĞ MUSTAFA, ER ALİ, EKMEKCİ SÜMEYYE (2021). Akciğer ve meme kanseri kaynaklı beyin metastazlarının ADC histogram analizi ile ayrımı ve ADC-histogram parametrelerinin Ki-67 indeksi ile ilişkisi. *7th International Medicine and Health Sciences Researches Congress*, (Tam metin bildiri) (Yayın No:7168582)
- 8 . PEKÇEVİK YELİZ, KÜÇÜK ÜLKÜ, EKMEKCİ SÜMEYYE, AKDOĞAN ASLI IRMAK, ÇUKUROVA İBRAHİM, ARSLAN İLKER BURAK, ŞAHİN HİLAL, hancıoğlu tuğçe (2021). Predicting Extranodal Extension in Metastatic Cervical Lymph Nodes of Head Neck Squamous Cell Carcinoma by Imaging Characteristics. *33rd Annual Meeting and Refresher Course of the European Society of Head and Neck Radiology*, (Tam metin bildiri) (Yayın No:7318686)
- 9 . KÜÇÜK ÜLKÜ, EKMEKCİ SÜMEYYE, KELTEN TALU ESRA CANAN, KISA ERDEM (2020). The Relationship of Morphological Tumor Heterogeneity with Lymph Node Metastasis in Prostatic Adenocarcinomas. *2nd International Medical Congress of Izmir Democracy University*, (Tam metin bildiri) (Yayın No:7092589)

- 10 . EKMEKCİ SÜMEYYE, İNCE DİLEK, OLGUN HATİCE NUR, ÖZER ERDENER (2020). Bone marrow disease assesment in neuroblastoma: Is it significant in patient management?. 2nd International Medical Congress of Izmir Democracy University, (Özet bildiri) (Yayın No:7092264)
- 11 . BOZDAĞ MUSTAFA, ER ALİ, EKMEKCİ SÜMEYYE (2019). Serebellopontin köşenin menenjiyom ve şvannomlarının ayırt edilmesinde sinyal yoğunluk oranı ve görünür difüzyon katsayısı ölçümlerinin tanısal etkinliği. International Medical Congress of Izmir Democracy University, (Özet bildiri) (Yayın No:7092630)
- 12 . EKMEKCİ SÜMEYYE, ÜSTÜN MEHMET (2019). Hashimoto's thyroiditis and associated malignant neoplasms: Our single center experience. International Medical Congress of Izmir Democracy University, (Özet bildiri) (Yayın No:7092617)
- 13 . Kaya Özge, EKMEKCİ SÜMEYYE, KÜÇÜK ÜLKÜ, Sert İsmail (2019). Multiple solid cell nests accompanying amyloid goiter: a rare case report. 31st European Congress of Pathology, (Özet bildiri) (Yayın No:7094856)
- 14 . SAYAR HATİCE CEREN, EKMEKCİ SÜMEYYE, KÜÇÜK ÜLKÜ, ÇAKMAK ÖZGÜR (2019). Incidental prostate adenocarcinoma with prostate transurethral resection, 8 years experience. 31st European Congress of Pathology, (Özet bildiri) (Yayın No:7094886)
- 15 . Kaya Özge, EKMEKCİ SÜMEYYE, KISA ERDEM, KÜÇÜK ÜLKÜ (2019). Bladder urothelial carcinoma patients under the age of 40 years; clinical and pathological characteristics and outcomes. 31st European Congress of Pathology, (Özet bildiri) (Yayın No:7094893)
- 16 . Kılıç Melis, EKMEKCİ SÜMEYYE, KISA ERDEM, KÜÇÜK ÜLKÜ (2019). Renal cell carcinoma in patients 40 years of age or under: a single-center experience. 31st European Congress of Pathology, (Özet bildiri) (Yayın No:7094903)
- 17 . EKMEKCİ SÜMEYYE, DERE YELDA (2019). The expression of TROP2 in the urothelial carcinomas of the upper urinary system. 31st European Congress of Pathology, (Özet bildiri) (Yayın No:7094912)
- 18 . Adalı Yasemen, EKMEKCİ SÜMEYYE (2018). Helicobacter pylori: 3 bölge, 3 şehir. International Eurasian Conference on Science, Engineering and Technology, (Tam metin bildiri) (Yayın No:7092784)
- 19 . EKMEKCİ SÜMEYYE, Adalı Yasemen (2018). CLINICOPATHOLOGIC ANALYSIS OF GASTRECTOMY MATERIALS: EVALUATION OF CONSECUTIVE CASES. 3rd International Science Symposium "New Horizons in Science", (Özet bildiri) (Yayın No:7092765)
- 20 . EKMEKCİ SÜMEYYE (2018). THE HISTOPATHOLOGICAL FACTORS RELATED TO SURVIVAL IN LARYNGEAL SQUAMOUS CELL CARCINOMAS. 1. International Health Science and Life Congress, (Özet bildiri) (Yayın No:7092750)
- 21 . EKMEKCİ SÜMEYYE, ÇAKIR İZZETİYE EBRU, KÜÇÜK ÜLKÜ (2018). MALIGNANT MIXED TUMOR (CHONDROID SYRINGOMA). 1. International Health Science and Life Congress, (Özet bildiri) (Yayın No:7094125)
- 22 . EKMEKCİ CENK, EKMEKCİ SÜMEYYE, DERE YELDA, Adalı Yasemen, Çabuk Ali Kemal, Öksüz Pınar, Ekinci Selim, Solmaz Hatice (2017). Could the cytological evaluation of pericardial effusions illuminate our path?. Association of Thrace Universities 1st International Health Sciences Congress, (Özet bildiri) (Yayın No:7094169)
- 23 . ABDULLAZADE SAMİR, Matter M.S, EKMEKCİ SÜMEYYE (2017). Malignant transformation of plexiform neurofibroma: A rare case report. 29th European Congress of Pathology, (Özet bildiri) (Yayın No:7158807)
- 24 . SOLAKOĞLU KAHRAMAN DUDU, DİNİZ ÜNLÜ AYŞE GÜLDEN, KOCA YETKİN, EKMEKCİ SÜMEYYE, Ceylan Cengiz (2017). BCL2, BCL6 and CMYC abnormalities in 44 Turkish patients with diffuse large B-cell lymphomas. 29th European Congress of Pathology, (Özet bildiri) (Yayın No:7158811)
- 25 . DERE YELDA, EKMEKCİ SÜMEYYE, ÇELİK SERKAN YAŞAR, İLHAN ÇELİK ÖZGÜR, Dere Özcan, KARAKUŞ VOLKAN (2017). Where do these guests come from? Diagnostic approach to metastatic lymph nodes. 29th European Congress of Pathology, (Özet bildiri) (Yayın No:7158813)
- 26 . ABDULLAZADE SAMİR, EKMEKCİ SÜMEYYE, Öksüz Pınar, ÇALIK BÜLENT, ŞAHİN HİLAL (2017). Adenosquamous carcinoma of the liver: A rare case report. 29th European Congress of Pathology, (Özet bildiri) (Yayın No:7158816)
- 27 . DİNİZ ÜNLÜ AYŞE GÜLDEN, Aköz Gamze, EKMEKCİ SÜMEYYE, YILDIRIM EKİN ZÜBEYDE, Ünçel Melek, Yardım Serdar (2016). Expression of Human Epididymal Secretory Protein 4 (HE4) is negatively correlated with HER2 status in breast carcinomas. 28th European Congress of Pathology, (Özet bildiri) (Yayın No:7094607)
- 28 . ÇAKIR İZZETİYE EBRU, EKMEKCİ SÜMEYYE, PALA EMEL EBRU, ABDULLAZADE SAMİR, KÜÇÜK ÜLKÜ, Ünçel Melek, Ertuş İbrahim Egemen (2016). Meckel Gruber Syndrome: A rare and lethal anomaly. 28th European Congress of Pathology, (Özet bildiri) (Yayın No:7094598)
- 29 . EKMEKCİ SÜMEYYE, Gül Gülen, KÜÇÜK ÜLKÜ, SOLAKOĞLU KAHRAMAN DUDU, ÇAKIR İZZETİYE EBRU, Kaptaner Suat, ÖZKAL SERMİN (2016). Castleman's disease mimicking a parotid tumour. 28th European Congress of Pathology, (Özet bildiri) (Yayın No:7094572)
- 30 . KÜÇÜK ÜLKÜ, ÇAKIR İZZETİYE EBRU, PALA EMEL EBRU, EKMEKCİ SÜMEYYE, ABDULLAZADE SAMİR, ÇAKMAK ÖZGÜR (2016). Primary localized amyloidosis of the bladder which mimics neoplasia. 28th European Congress of Pathology, (Özet bildiri) (Yayın No:7094564)

- 31 . ÇAKIR İZZETİYE EBRU, KÜÇÜK ÜLKÜ, PALA EMEL EBRU, ABDULLAZADE SAMİR, EKMEKCİ SÜMEYYE, İLBEY YUSUF ÖZLEM, Aköz Gamze (2016). Testicular fibroma of gonadal stromal origin: A rare tumour. 28th European Congress of Pathology, (Özet bildiri) (Yayın No:7094532)
- 32 . DERE YELDA, İLHAN ÇELİK ÖZGÜR, ÇELİK SERKAN YAŞAR, EKMEKCİ SÜMEYYE, Evcim Gözde, PEHLİVAN FATMA, ÇULHACI NİL (2016). A grading dilemma; Gleason scoring system: Are we sufficiently compatible? Multi-center study from Turkey. 28th European Congress of Pathology, (Özet bildiri) (Yayın No:7094520)
- 33 . DİNİZ ÜNLÜ AYŞE GÜLDEN, TOSUN YILDIRIM HÜLYA, EKMEKCİ SÜMEYYE, Aköz Gamze, SOLAKOĞLU KAHRAMAN DUDU, AYAZ DUYGU, Demirağ Bengü (2016). Tissue expression of AT-rich interacting domain 1 alpha in Wilms tumour. 28th European Congress of Pathology, (Özet bildiri) (Yayın No:7094504)
- 34 . ÇAKIR İZZETİYE EBRU, ÖZTAN MUSTAFA ONUR, ABDULLAZADE SAMİR, EKMEKCİ SÜMEYYE, KÖYLÜOĞLU GÖKHAN (2016). Does total macroscopic examination of the appendectomy specimen change the pathologic diagnosis in pediatric cases?. 28th European Congress of Pathology, (Özet bildiri) (Yayın No:7094487)
- 35 . ABDULLAZADE SAMİR, EKMEKCİ SÜMEYYE, Baran Fuat, KÖSEMEHMETOĞLU KEMAL, GÜLER GÜLNUR (2016). Clinical histological and immunophenotypical features of high grade adenosquamous aarcinomas of the breast. 28th European Congress of Pathology, (Özet bildiri) (Yayın No:7094617)
- 36 . ÇAKIR İZZETİYE EBRU, ABDULLAZADE SAMİR, PALA EMEL EBRU, KÜÇÜK ÜLKÜ, ÖZDEMİR TUNÇ, EKMEKCİ SÜMEYYE, Ünce Melek (2016). Small bowel cystic lymphangiomatosis: A rare tumour. 28th European Congress of Pathology, (Özet bildiri) (Yayın No:7094652)
- 37 . ÇAKIR İZZETİYE EBRU, EKMEKCİ SÜMEYYE, ŞENOĞLU MEHMET, KÜÇÜK ÜLKÜ, PALA EMEL EBRU, SOLAKOĞLU KAHRAMAN DUDU, Ünce Melek (2015). Clinicopathologic analysis of pituitary lesions: Preliminary evaluation of consecutive cases.. 27rd European Congress of Pathology, (Özet bildiri) (Yayın No:7093921)
- 38 . EKMEKCİ SÜMEYYE, KÜÇÜK ÜLKÜ, Kokkoz Seda Eryiğit, ÇAKIR İZZETİYE EBRU, GÜMÜŞSOY MURAT (2015). Tumor budding in laryngeal carcinoma. 27rd European Congress of Pathology, (Özet bildiri) (Yayın No:7093908)
- 39 . KÜÇÜK ÜLKÜ, EKMEKCİ SÜMEYYE, YILDIRIM EKİN ZÜBEYDE, ÇAKIR İZZETİYE EBRU, EKİN RAHMİ GÖKHAN, PALA EMEL EBRU (2015). Is tumour budding an independent prognostic factor for bladder cancer?. 27rd European Congress of Pathology, (Özet bildiri) (Yayın No:7093945)
- 40 . ÇAKIR İZZETİYE EBRU, KÜÇÜK ÜLKÜ, EKMEKCİ SÜMEYYE, PALA EMEL EBRU, KOCA YETKİN, Kebapçı Eyüp (2015). A rare case of secretory breast carcinomas: Correlation of aspiration cytology and histology. 27rd European Congress of Pathology, (Özet bildiri) (Yayın No:7093969)
- 41 . EKMEKCİ SÜMEYYE, SAĞOL ÖZGÜL, SARIOĞLU SÜLEN, Değirmenci Mustafa, ÇALIK BÜLENT (2015). Gastric carcinoma with lymphoid stroma (gastric medullary carcinoma). 27rd European Congress of Pathology, (Özet bildiri) (Yayın No:7093982)
- 42 . PALA EMEL EBRU, KÜÇÜK ÜLKÜ, ÇAKIR İZZETİYE EBRU, EKMEKCİ SÜMEYYE, DOĞAN AŞKIN (2015). Dysgerminoma in a case of 46 XY partial gonadal dysgenesis. 27rd European Congress of Pathology, (Özet bildiri) (Yayın No:7093999)
- 43 . EKMEKCİ SÜMEYYE, OLGUN HATİCE NUR, ÖZER ERDENER (2015). The relationship between apoptotic activity and prognostic factors in neuroblastomas. 27rd European Congress of Pathology, (Özet bildiri) (Yayın No:7094008)
- 44 . ÇAKIR İZZETİYE EBRU, Erdoğan Aylin, KÜÇÜK ÜLKÜ, EKMEKCİ SÜMEYYE, PALA EMEL EBRU, YILDIRIM EKİN ZÜBEYDE, TUĞMEN CEM (2015). ESP Abstracts 2015. 27rd European Congress of Pathology , 186-186, (Özet bildiri) (Yayın No:7094031)

C. Yazılan ulusal/uluslararası kitaplar veya kitaplardaki bölümler

C2. Yazılan ulusal/uluslararası kitaplardaki bölümler

- 1 . Biomarkers in Carcinoma of Unknown Primary, Bölüm adı: (Diagnostic Approach According to More Frequent Metastatic Sites: Liver, Lung, Bone, and Lymph Nodes) (2022). ,AYSAL AĞALAR ANIL, GÜNDOĞDU BETÜL, PEHLİVANOĞLU BURÇİN, EKMEKCİ SÜMEYYE, TOPER MUHAMMED HASAN, KALTEN TALU ESRA CANAN, ERDOĞDU İBRAHİM HALİL, GÜREL DUYGU, GÜRAY DURAK MERİH, ULUKUŞ EMİNE ÇAĞNUR, ÖZKAL SERMİN, TUNA EMİNE BURÇİN, SAĞOL ÖZGÜL, SARIOĞLU SÜLEN, Skálová Alena, Springer, Editör: Sarioğlu Sülen , Sağıl Özgöl , Aysal Anıl, Basım sayısı: 1, ISBN: 978-3-030-84432-5, İngilizce (Bilimsel Kitap), (Yayın No: 7480135)
- 2 . Biomarkers in Carcinoma of Unknown Primary, Bölüm adı: (Biomarkers in Skin Carcinomas) (2022). ,LEBE BANU, EKMEKCİ SÜMEYYE, Springer, Editör: Sarioğlu S, Sağıl O, Aysal A, Basım sayısı: 1, ISBN: 978-3-030-84431-8, İngilizce (Bilimsel Kitap), (Yayın No: 7659099)
- 3 . Sarkomlar ve Cilt Tümörleri, Bölüm adı: (MALİGN MELANOM HİSTOPATOLOJİSİ VE MOLEKÜLER ÖZELLİKLERİ) (2019). ,EKMEKCİ SÜMEYYE, Akademisyen kitabevi, Editör: Sedef Ali Murat, Güler Ozan Cem, Basım sayısı: 1, ISBN: 978-605-258-556-6, Türkçe (Bilimsel Kitap), (Yayın No: 7156896)

- 4 . Biomarkers in Carcinoma of Unknown Primary, Bölüm adı: (Diagnostic Approach for Metastatic Carcinomas in Bone) (2021). ,PEHLİVANOĞLU BURÇİN, EKMEKCİ SÜMEYYE, ÖZKAL SERMİN, Springer, Editör: Sülen Sarıoğlu, Özgül Sağol, Anıl Aysal Ağalar, Basım sayısı: 1, ISBN: 978-3-030-84431-8, İngilizce (Bilimsel Kitap), (Yayın No: 7213049)
- 5 . Diagnostic Surgical Pathology Review, Bölüm adı: (Nöroendokrin ve Parakrin Sistemler) (2016). ,EKMEKCİ SÜMEYYE, O'Tıp, Editör: Sülen Sarıoğlu, Basım sayısı: 2, ISBN: 978-605-9259-07-1, Türkçe (Kitap Tercümesi), (Yayın No: 7204201)
- 6 . Diagnostik Surgical Pathology Review, Bölüm adı: (Meme) (2016). ,EKMEKCİ SÜMEYYE, O'Tıp, Editör: Sülen Sarıoğlu, Basım sayısı: 2, ISBN: 978-605-9259-07-1, Türkçe (Kitap Tercümesi), (Yayın No: 7204191)
- 7 . Diagnostic Surgical Pathology Review, Bölüm adı: (Nöromusküler Hastalıklarda Kas Biyopsisi) (2016). ,EKMEKCİ SÜMEYYE, O'Tıp, Editör: Sülen Sarıoğlu, Basım sayısı: 2, ISBN: 978-605-9259-07-1, Türkçe (Kitap Tercümesi), (Yayın No: 7204180)
- 8 . KLİNİSYENLER İÇİN TEMEL ONKOLOJİ, Bölüm adı: (Tümörlerde Moleküler Değişimler: Mezenkimal Tümörler) (2021). ,EKMEKCİ SÜMEYYE, Türkiye Klinikleri, Editör: Aktaş Safiye, Alakavuklar Mehmet, Basım sayısı: 1, ISBN: 978-625-401-395-9, Türkçe (Bilimsel Kitap), (Yayın No: 7156914)
- 9 . Molecular Pathology Türkçe, Bölüm adı: (Sekanslama) (2017). ,EKMEKCİ SÜMEYYE, ÖZER ERDENER, O'Tıp, Editör: Sülen Sarıoğlu, Basım sayısı: 1, ISBN: 978-605-84320-4-8, Türkçe (Kitap Tercümesi), (Yayın No: 7204211)
- 10 . Biomarkers in Carcinoma of Unknown Primary, Bölüm adı: (Biomarkers in Skin Carcinomas) (2021). ,EKMEKCİ SÜMEYYE, LEBE BANU, Springer, Editör: Sülen Sarıoğlu, Özgül Sağol, Anıl Aysal Ağalar, Basım sayısı: 1, ISBN: 978-3-030-84431-8, İngilizce (Bilimsel Kitap), (Yayın No: 7204137)
- 11 . Biomarkers in Carcinoma of Unknown Primary, Bölüm adı: (The Concept and Mechanisms of Metastasis) (2021). ,EKMEKCİ SÜMEYYE, AKTAŞ SAFİYE, Springer, Editör: Sülen Sarıoğlu, Özgül Sağol, Anıl Aysal Ağalar, Basım sayısı: 1, ISBN: 978-3-030-84431-8, İngilizce (Bilimsel Kitap), (Yayın No: 7204147)
- 12 . Beyin Tümörlerinde Radyopatolojik Korelasyon, Bölüm adı: (Diğer Seyrek Görülen Tümörler: Nöronal ve Mikst Nöronal-Glial Tümörler) (2018). ,EKMEKCİ SÜMEYYE, PEKÇEVİK YELİZ, Türkiye Klinikleri Tıp Bilimleri Dergisi, Editör: Dayanır Özsunar Yelda, Basım sayısı: 1, ISBN: 978-605-7597-12-0, Türkçe (Bilimsel Kitap), (Yayın No: 7156933)

D. Ulusal hakemli dergilerde yayımlanan makaleler

- 1 . ERTENER ÖZGE, EKMEKCİ SÜMEYYE, KÜÇÜK ÜLKÜ (2022). Evaluation of the Importance of Advanced Age for Histopathological Prognostic Data in Patients with Kidney Tumor. Muğla Sıtkı Koçman Üniversitesi Tıp Dergisi, 9(2), 147-152. (Kontrol No : 7336714)
- 2 . SALİMOĞLU SEMRA, KAYA TAYFUN, EKMEKCİ SÜMEYYE, Eyduvan Batuhan (2021). Nadir Görülen Meme Tümörlerinin Retrospektif Analizi. İzmir Eğitim ve Araştırma Hastanesi Tıp Dergisi, 25(3), 259-268. (Kontrol No : 7211167)
- 3 . EKMEKCİ SÜMEYYE, ÜSTÜN MEHMET, ADALI YASEMEN, DEMİRLİ ATICI SEMRA, KÜÇÜK ÜLKÜ, PALA EMEL EBRU (2021). Parathyroid Lesions: Our single center experience for the last 5 years. The journal of Tepecik Education and Research Hospital, 31(2), 154-161. (Kontrol No : 7203514)
- 4 . EKMEKCİ SÜMEYYE, OLGUNER MUSTAFA, ÖZER ERDENER (2018). Hirschsprung hastalığındaki kantitatif morfolojik değişikliklerin immunohistokimya eşliğinde dijital morfometrik ölçümü. DEÜ Tıp Fakültesi Dergisi, 32(3), 227-235. (Kontrol No : 7203339)
- 5 . ERTENER ÖZGE, EKMEKCİ SÜMEYYE, YÖRÜKOĞLU KUTSAL (2018). The documentation of pathology books published in turkish on last decade. Journal of Current Pathology, 2(3), 98-104. (Kontrol No : 7204119)
- 6 . ÇETİNDAG ÖZHAN, BALCI BENGİ, SERT İSMAİL, EKMEKCİ SÜMEYYE, DİNİZ ÜNLÜ AYŞE GÜLDEN, İPEKÇİ FUAT (2018). The relation between Helicobacter pylori and symptomatic cholelithiasis. The Journal of Tepecik Education and Research Hospital, 28(3), 197-202. (Kontrol No : 7203619)
- 7 . EKMEKCİ CENK, EKMEKCİ SÜMEYYE, DERE YELDA, Adalı Yasemen, Ekinci Selim, Çabuk Ali Kemal, Öksüz Pınar, Solmaz Hatice, Özdoğan Öner (2018). Could the cytological evaluation of pericardial effusions illuminate our path?. The journal of Tepecik Education and Research Hospital, 28(2), 99-103. (Kontrol No : 7090305)
- 8 . EKMEKCİ SÜMEYYE, ERTENER ÖZGE, LEBE BANU (2017). Is lymphocytic vasculitis predictive pattern for lupus erythematosus?. Journal of Current Pathology, 1(3), 47-52. (Kontrol No : 7203849)

E. Ulusal bilimsel toplantılarda sunulan ve bildiri kitaplarında basılan bildiriler

- 1 . EKMEKCİ SÜMEYYE, Tanyeri Duygu Kahraman, ÖZAMRAK BİRSEN GİZEM, PALA EMEL EBRU, KÜÇÜK ÜLKÜ (2021). WARTY DISKERATOM: OLGU SERİSİ. 30. Ulusal Patoloji Kongresi, (Özet bildiri) (Yayın No:7159443)
- 2 . PALA EMEL EBRU, EKMEKCİ SÜMEYYE, Kılıç Melis, Dursun Ayberk, Çolakoğlu Gül, KARAALİ CEM, EMİROĞLU MUSTAFA, Emiroğlu Mümin (2021). GRANULOMATOUS MASTITIS: A CLINICAL AND DIAGNOSTIC DILEMMA. 30. Ulusal Patoloji Kongresi, (Özet bildiri) (Yayın No:7159451)

- 3 . KÜÇÜK ÜLKÜ, EKMEKCİ SÜMEYYE, KISA ERDEM (2021). PROSTATİK ASINER KARSINOMUNA EŞLİK EDEN INSITU/INVAZİV DUKTAL KARSİNOM VARLIĞININ LENF NODU METASTAZINA ETKİSİ. 30. Ulusal Patoloji Kongresi, (Özet bildiri) (Yayın No:7159467)
- 4 . EKMEKCİ SÜMEYYE, PALA EMEL EBRU (2021). MEMENİN PERIDUKTAL STROMAL HİPERPLAZİSİ. 30. Ulusal Patoloji Kongresi, (Özet bildiri) (Yayın No:7159475)
- 5 . EKMEKCİ SÜMEYYE, KÜÇÜK ÜLKÜ, Esin Hüseyin, PALA EMEL EBRU (2021). TİROİD NODÜLÜNÜ TAKLİT EDEN PARATIROİD KARSİNOMU. 30. Ulusal Patoloji Kongresi, (Özet bildiri) (Yayın No:7159481)
- 6 . KÜÇÜK ÜLKÜ, EKMEKCİ SÜMEYYE, KELTEN TALU ESRA CANAN, PEKÇEVİK YELİZ, ÇUKUROVA İBRAHİM (2021). ERKEN VE İLERİ EVRE LARİNGEAL SKUAMOZ HÜCRELİ KARSİNOMLARDA, E-KADHERİN, BETAKATENİN, N-KADHERİN, ZEB-1 VE ASMA EPİTELİAL MEZENKİMAL TRANSİZYON BELİRLEYİCİLERİNİN PROGNOSTİK FAKTÖRLERLE İLİŞKİSİ. 30. Ulusal Patoloji Kongresi, (Özet bildiri) (Yayın No:7159487)
- 7 . Kılıç Melis, Emiroğlu Mümin, EKMEKCİ SÜMEYYE, PEKÇEVİK YELİZ, SANDAL EVREN, PALA EMEL EBRU (2021). İNTRAOPERATİF TANI ZORLUĞU YARATABİLEN NADİR BİR OLGU: SKLEROZAN EPİTELOİD FİBROSARKOM. 30. Ulusal Patoloji Kongresi, (Özet bildiri) (Yayın No:7159493)
- 8 . Emiroğlu Mümin, EKMEKCİ SÜMEYYE, Çolakoğlu Gül, Küçükaliçoğlu Serdar, KELTEN TALU ESRA CANAN (2021). MEMENİN PRİMER NÖROENDOKRİN KARSİNOMU, BİR OLGU SUNUMU. 30. Ulusal Patoloji Kongresi, (Özet bildiri) (Yayın No:7159496)
- 9 . EKMEKCİ SÜMEYYE, PALA EMEL EBRU, KELTEN TALU ESRA CANAN, MUTLU LÜTFİ, GÜRAY DURAK MERİH (2021). MEMENİN PRİMER PÜR ASİNİK HÜCRELİ KARSİNOMU. 30. Ulusal Patoloji Kongresi, (Özet bildiri) (Yayın No:7159509)
- 10 . PALA EMEL EBRU, Doğan Eylül, EKMEKCİ SÜMEYYE, Özamrak Birsen Gizem, ÇAMLAR MAHMUT (2021). NÖROPATOLOJİ PRATİĞİNDE SQUASH VE FROZEN KESİT İNCELEMENİN TANISAL DEĞERİ. 30. Ulusal Patoloji Kongresi, (Özet bildiri) (Yayın No:7159458)
- 11 . PALA EMEL EBRU, EKMEKCİ SÜMEYYE, Arkan Esin, Özamrak Birsen Gizem (2021). FREQUENCY OF CYTOPLASMIC GLYCOGEN IN MENINGIOMAS: DOES IT ALWAYS POINT A CLEAR CELL TYPE OR HIGHER GRADE?. 30. Ulusal Patoloji Kongresi, (Özet bildiri) (Yayın No:7159462)
- 12 . Tanyeri Duygu Kahraman, PALA EMEL EBRU, EKMEKCİ SÜMEYYE, Doğan Eylül, YILDIZ HALİL İBRAHİM (2021). TRİPLE NEGATİF VE HER2 ZENGİN MEME KARSİNOMLARINDA NEOADJUVAN TEDAVİ ÖNCESİ VE SONRASINDA AR EKSPRESYONLARININ DEĞERLENDİRİLMESİ. 30. Ulusal Patoloji Kongresi, (Özet bildiri) (Yayın No:7159455)
- 13 . Doğan Eylül, EKMEKCİ SÜMEYYE, KÜÇÜK ÜLKÜ, ÇUKUROVA İBRAHİM (2021). ORAL BÖLGEDE NADİR BİR ENFEKSİYON; BUKKAL AKTİNOMİKOZİS. 30. Ulusal Patoloji Kongresi, (Özet bildiri) (Yayın No:7159518)
- 14 . Doğan Eylül, EKMEKCİ SÜMEYYE, KÜÇÜK ÜLKÜ, ÇUKUROVA İBRAHİM (2021). LARİNGEAL NÖROENDOKRİN KARSİNOMLARA YAKLAŞIM: OLGU SUNUMU. 30. Ulusal Patoloji Kongresi, (Özet bildiri) (Yayın No:7159471)
- 15 . Doğan Eylül, EKMEKCİ SÜMEYYE, PEKÇEVİK YELİZ, KÜÇÜK ÜLKÜ (2021). METASTAZ İÇİN İLGİNÇ BİR SEÇİM; ÜROTELYAL KARSİNOMUN PATELLA METASTAZI. 30. Ulusal Patoloji Kongresi, (Özet bildiri) (Yayın No:7159520)
- 16 . TANYERİ DUYGU KAHRAMAN, EKMEKCİ SÜMEYYE, BOZDAĞ MUSTAFA, ÇAMLAR MAHMUT, PALA EMEL EBRU (2021). Yaygın TTF1 pozitifliği nedeniyle ayırıcı tanı zorluğu yaratan primitif nöronal komponentli glioblastom olgusu. 30. Ulusal Patoloji Kongresi, (Özet bildiri) (Yayın No:7159505)
- 17 . TANYERİ DUYGU KAHRAMAN, EKMEKCİ SÜMEYYE, BOZDAĞ MUSTAFA, PALA EMEL EBRU (2021). Serebellar soliter fibröz tümör / Hemanjioperisitom. 30. Ulusal Patoloji Kongresi, (Özet bildiri) (Yayın No:7159502)
- 18 . EKMEKCİ SÜMEYYE, ÜSTÜN MEHMET, Adalı Yasemen, DEMİRLİ ATICI SEMRA, KÜÇÜK ÜLKÜ, PALA EMEL EBRU (2021). PARATIROİD LEZYONLARI: SON 5 YILLIK TEK MERKEZ DENEYİMİMİZ. 30. Ulusal Patoloji Kongresi , 99-100, (Özet bildiri) (Yayın No:7159447)
- 19 . EKMEKCİ SÜMEYYE, ÜSTÜN MEHMET, KÜÇÜK ÜLKÜ, PALA EMEL EBRU (2021). ANAPLASTİK TİROİD KARSİNOMU: 2 OLGU SUNUMU. 30. Ulusal Patoloji Kongresi , 211-211, (Özet bildiri) (Yayın No:7159483)
- 20 . ERTENER ÖZGE, EKMEKCİ SÜMEYYE, KÜÇÜK ÜLKÜ (2021). 75 yaş üstü hastalarda böbrek tümörlerinde histopatolojik özellikler. 30. Ulusal Patoloji Kongresi, (Özet bildiri) (Yayın No:7159468)
- 21 . ÜSTÜN MEHMET, Yeşilyurt Değercan, KARAALİ CEM, KARACA AVNİ CAN, EKMEKCİ SÜMEYYE, Aydın Cengiz (2019). BETHESDA KATEGORİ 3 VE KATEGORİ 4 TİROİD NODÜLLERİNDE SAPTANAN MALİGNİTE ORANLARI. 18. Medikal Cerrahi Endokrinoloji Mezuniyet Sonrası Eğitim Kursu, (Özet bildiri) (Yayın No:7092702)
- 22 . EKMEKCİ SÜMEYYE, Gül Gülen, ABDULLAZADE SAMİR, KÜÇÜK ÜLKÜ, PALA EMEL EBRU (2019). Nadir birliktelik: Tiroid Bezinde papiller mikrokarsinom ve diffüz büyük B hücreli lenfoma. 28. Ulusal Patoloji Kongresi, (Tam metin bildiri) (Yayın No:7094946)
- 23 . Gül Gülen, EKMEKCİ SÜMEYYE, ABDULLAZADE SAMİR (2019). Apendiks Nöroendokrin Tümörlerinin Histopatolojik ve Klinik Özelliklerinin Retrospektif Değerlendirilmesi. 28. Ulusal Patoloji Kongresi, (Özet bildiri) (Yayın No:7094967)

- 24 . Kılıç Melis, PALA EMEL EBRU, TEKİN EMEL, EKMEKCİ SÜMEYYE, ÖZTEKİN ÖZGÜR (2019). PILOSITİK ASTROSİTOM OLGULARINDA RADYOLOJİK BULGULAR, MORFOLOJİ, NFP EKSPRESYONU İLE REZİDÜ, NÜKS İLİŞKİSİNİN İRDELENMESİ. 29. Ulusal Patoloji Kongresi, (Özet bildiri) (Yayın No:7159532)
- 25 . Kaya Özge, EKMEKCİ SÜMEYYE, KÜÇÜK ÜLKÜ (2019). KLİNİK OLARAK TÜMÖRÜ TAKLİT EDEN NADİR BİR LEZYON; MÜKÖZ TÜKÜRÜK BEZLERİNİN ADENOMATOİD HİPERPLAZİSİ. 29. Ulusal Patoloji Kongresi, (Özet bildiri) (Yayın No:7159536)
- 26 . Arkan Esin, EKMEKCİ SÜMEYYE, Özamrak Birsen Gizem, GÜÇ HASAN, KÜÇÜK ÜLKÜ (2019). NEVÜS SEBASEUS ZEMİNİNDE 4 FARKLI NEOPLAZİ. 29. Ulusal Patoloji Kongresi, (Özet bildiri) (Yayın No:7159539)
- 27 . EKMEKCİ SÜMEYYE, Doğan Eylül, Cumurcu Süheyla, KÜÇÜK ÜLKÜ (2019). YENİDOĞAN OTOPTİSİNDE İNVAZİV MULTİSİSTEM MUKÖRİKOZİS: OLGU SUNUMU. 29. Ulusal Patoloji Kongresi, (Özet bildiri) (Yayın No:7159546)
- 28 . Dursun Ayberk, KARAALİ CEM, EKMEKCİ SÜMEYYE, ÖZTOP MEHMET BURAK, EMİROĞLU MUSTAFA (2019). ROMATOİD ARTRİTLİ MEME KANSERİ HASTASINDA AKSİLLER LENF NODU POZİTİFLİĞİ, ZOR OLGUNUN YÖNETİMİ. 15. Ulusal Meme Hastalıkları Kongresi, (Özet bildiri) (Yayın No:7159817)
- 29 . GÜRAY DURAK MERİH, EKMEKCİ SÜMEYYE, ARICAN ALICIKUŞ LÜTFİYE ZÜMRE, SEMİZ VOLKAN, SOMALI İŞİL, SEVİNÇ ALİ İBRAHİM, Görken İlknur Birkay (2019). MİKROSKOPİK EPİDERMAL ÜLSERASYON VARLIĞI MEME KANSERİ EVRESİNİ ETKİLER Mİ?. 15. Ulusal Meme Hastalıkları Kongresi, (Özet bildiri) (Yayın No:7092800)
- 30 . EKMEKCİ SÜMEYYE, KÜÇÜK ÜLKÜ (2019). LÖKOPLAKİDE MANTARIN ROLÜ VAR MI?. XIV. KLİNİK ONKOLOJİDE GÜNCEL TEDAVİLER SEPOZYUMU, MEDİKAL ONKOLOJİ GÜNLERİ, (Özet bildiri) (Yayın No:7092670)
- 31 . EKMEKCİ SÜMEYYE, KÜÇÜK ÜLKÜ (2018). Meme yerleşimli schwannom. 28. Ulusal Patoloji Kongresi, (Özet bildiri) (Yayın No:7094924)
- 32 . EKMEKCİ SÜMEYYE, KÜÇÜK ÜLKÜ, GÜMÜŞSOY MURAT (2018). Parotiste şaşkırtan tümör: Schwannoma. 28. Ulusal Patoloji Kongresi, (Özet bildiri) (Yayın No:7094927)
- 33 . EKMEKCİ SÜMEYYE, KÜÇÜK ÜLKÜ, ÇAKMAK ÖZGÜR (2018). Mesanenin nadir görülen mezenkimal tümörü, leiomyom. 28. Ulusal Patoloji Kongresi, (Özet bildiri) (Yayın No:7094944)
- 34 . EKMEKCİ SÜMEYYE, ABDULLAZADE SAMİR, Tanyeri Duygu Kahraman, DİKMEER EMRE, PALA EMEL EBRU (2018). Erişkinde ince barsak invajinasyon nedeni; bir anjiolipom olgusu. 28. Ulusal Patoloji Kongresi, (Özet bildiri) (Yayın No:7094954)
- 35 . Gül Gülen, EKMEKCİ SÜMEYYE, Aydın Cengiz, PALA EMEL EBRU (2018). Folliküler Nodüler Hastalığa Eşlik Eden Langerhans Hücre Proliferasyonu. 28. Ulusal Patoloji Kongresi, (Özet bildiri) (Yayın No:7094963)
- 36 . ERTENER ÖZGE, EKMEKCİ SÜMEYYE, KÜÇÜK ÜLKÜ, ÇUKUROVA İBRAHİM (2018). Bir oral lokalize amiloidoz olgusu. 28. Ulusal Patoloji Kongresi, (Özet bildiri) (Yayın No:7094970)
- 37 . EKMEKCİ SÜMEYYE, KÜÇÜK ÜLKÜ, SAYAR HATİCE CEREN, ÇAKIR İZZETİYE EBRU, ERGANİ BATUHAN, ÇAKMAK ÖZGÜR (2017). ÜST ÜRİNER SİSTEM ÜROTELİYAL KARSİNOMLARINDA PROGNOZU ETKİLEYEN HİSTOPATOLOJİK BULGULAR. 27. Ulusal Patoloji Kongresi, (Özet bildiri) (Yayın No:7092739)
- 38 . Öksüz Pınar, EKMEKCİ SÜMEYYE, KÜÇÜK ÜLKÜ, Gül Gülen, Uğurlu Levent, ABDULLAZADE SAMİR (2017). REKTUM YERLEŞİMLİ NÖROENDOKRİN TÜMÖR: İKİ OLGU SUNUMU. 27. Ulusal Patoloji Kongresi, (Özet bildiri) (Yayın No:7094233)
- 39 . KÜÇÜK ÜLKÜ, EKMEKCİ SÜMEYYE, ÇAKIR İZZETİYE EBRU, YILDIRIM EKİN ZÜBEYDE, ERGANİ BATUHAN, EKİN RAHMİ GÖKHAN (2017). MESANENİN KASA İNVAZİV ÜROTELİYAL KARSİNOMLARINDA TÜMÖR TOMURCUKLANMASININ PROGNOZLA İLİŞKİSİ. 27. Ulusal Patoloji Kongresi, (Özet bildiri) (Yayın No:7094241)
- 40 . EKMEKCİ SÜMEYYE, KÜÇÜK ÜLKÜ, Kılıç Melis, HİŞMİ ANIL, PALA EMEL EBRU, ÇUKUROVA İBRAHİM (2017). İNVERTED PAPİLLOMA EŞLİK EDEN FİBRİNOİD NEKROTİZAN GRANÜLOMATÖZ ENFLAMASYON. 27. Ulusal Patoloji Kongresi, (Özet bildiri) (Yayın No:7094252)
- 41 . KESKİN ELİF, EKMEKCİ SÜMEYYE, ÖZTEKİN ÖZGÜR, DİNİZ ÜNLÜ AYŞE GÜLDEN (2017). ÇELDİRİCİ TANISI BELİRSİZ PROGNOZUYLA NADİR PİGMENTE TÜMÖR MELANOTİK SCHWANNOM: OLGU SUNUMU. 27. Ulusal Patoloji Kongresi, (Özet bildiri) (Yayın No:7094254)
- 42 . AKATA TALYA, KÜÇÜK ÜLKÜ, EKMEKCİ SÜMEYYE, ABDULLAZADE SAMİR, KOZACIOĞLU ZAFER (2017). TÜMÖRÜ TAKLİT EDEN AKTİNOMİKOTİK SİSTİT: OLGU SUNUMU. 27. Ulusal Patoloji Kongresi, (Özet bildiri) (Yayın No:7094261)
- 43 . Öksüz Pınar, EKMEKCİ SÜMEYYE, KÜÇÜK ÜLKÜ, ÖZGÜZER ALP, AKMEŞE ÖZGÜR, AKATA TALYA (2017). MESANENİN PRİMER TAŞLI YÜZÜK HÜCRELİ KARSİNOMU: OLGU SUNUMU. 27. Ulusal Patoloji Kongresi, (Özet bildiri) (Yayın No:7094269)
- 44 . ERTENER ÖZGE, EKMEKCİ SÜMEYYE, ÇALIK BÜLENT, SAĞOL ÖZGÜL (2017). SAFRA KESESİNİN PRİMER KÜÇÜK HÜCRELİ KARSİNOMU: NADİR BİR OLGU SUNUMU. 27. Ulusal Patoloji Kongresi, (Özet bildiri) (Yayın No:7094275)

- 45 . ERTENER ÖZGE, EKMEKCİ SÜMEYYE, KÜÇÜK ÜLKÜ, Yalbuздаğ Okan, YÖRÜKOĞLU KUTSAL (2017). MESANENİN NADİR GÖRÜLEN PRİMER KÜÇÜK HÜCRELİ KARSİNOMU: BİR OLGU SUNUMU. 27. Ulusal Patoloji Kongresi, (Özet bildiri) (Yayın No:7094280)
- 46 . KÜÇÜK ÜLKÜ, ÖZGÜZER ALP, EKMEKCİ SÜMEYYE, PALA EMEL EBRU, ÇUKUROVA İBRAHİM (2017). MAKSİLLER SİNÜSÜN PSAMMOM CİSİMLERİNDEN ZENGİN ASİNİK HÜCRELİ KARSİNOMU, OLGU SUNUMU. 27. Ulusal Patoloji Kongresi, (Özet bildiri) (Yayın No:7094390)
- 47 . AKATA TALYA, KÜÇÜK ÜLKÜ, EKMEKCİ SÜMEYYE, ABDULLAZADE SAMİR, YILDIZ COŞKUN (2017). MİDE METASTAZI YAPAN MALİGN MELANOM: OLGU SUNUMU. 27. Ulusal Patoloji Kongresi, (Özet bildiri) (Yayın No:7094393)
- 48 . SAYAR HATİCE CEREN, Gül Gülen, EKMEKCİ SÜMEYYE, ÇAPAR AHMET ERGİN (2017). KARACİĞERDE MALİGNİTEYİ TAKLİT EDEN BİR ENFEKSİYON: ALVEOLER EKİNOKOKKOZ. 27. Ulusal Patoloji Kongresi, (Özet bildiri) (Yayın No:7094420)
- 49 . EKMEKCİ SÜMEYYE, KÜÇÜK ÜLKÜ, Kaya Özge, ŞAHİNGÖZ YILDIRIM ALKİM GÜLŞAH, ÖZTEKİN DENİZ, ÖZER ERDENER (2017). EPİGNATHUS: OROFARİNGEAL İMMATÜR TERATOM : OTOPSİ OLGUSU. 27. Ulusal Patoloji Kongresi, (Özet bildiri) (Yayın No:7094442)
- 50 . AKATA TALYA, EKMEKCİ SÜMEYYE, ABDULLAZADE SAMİR, AYSAL AĞALAR ANIL, Aydın Cengiz, SAĞOL ÖZGÜL (2017). İNTRADUKTAL BİLİYER TUBULOPAPİLLER NEOPLAZİ: NADİR OLGU SUNUMU. 27. Ulusal Patoloji Kongresi, (Özet bildiri) (Yayın No:7094450)
- 51 . KÜÇÜK ÜLKÜ, PALA EMEL EBRU, ÇAKIR İZZETİYE EBRU, EKMEKCİ SÜMEYYE, ABDULLAZADE SAMİR, Öksüz Pınar, HİŞMİ ANIL (2016). YUMUŞAK DAMAK YERLEŞİMLİ EPİTELYAL MYOEPİTELYAL KARSİNOM OLGUSU. 26. Ulusal Patoloji & 7. Ulusal Sitopatoloji Kongresi, (Özet bildiri) (Yayın No:7157860)
- 52 . Ünce Melek, SOLAKOĞLU KAHRAMAN DUDU, EKMEKCİ SÜMEYYE, ÇAKIR İZZETİYE EBRU, Öksüz Pınar, ÇUKUROVA İBRAHİM (2016). TÜKRÜK BEZİ POLİMORFÖZ DÜŞÜK DERECELİ ADENOKARSİNOM: OLGU SUNUMU. 26. Ulusal Patoloji & 7. Ulusal Sitopatoloji Kongresi, (Özet bildiri) (Yayın No:7157865)
- 53 . EKMEKCİ SÜMEYYE, ABDULLAZADE SAMİR, PALA EMEL EBRU, ÇAKIR İZZETİYE EBRU, KÜÇÜK ÜLKÜ, Ünce Melek, LEBE BANU (2016). KUTANÖZ LEİSHMANİAZİS. 26. Ulusal Patoloji & 7. Ulusal Sitopatoloji Kongresi, (Özet bildiri) (Yayın No:7157868)
- 54 . ÇAKIR İZZETİYE EBRU, EKMEKCİ SÜMEYYE, ABDULLAZADE SAMİR, PALA EMEL EBRU, KÜÇÜK ÜLKÜ, Öksüz Pınar, Aydın Cengiz (2016). MERKEL HÜCRELİ KARSİNOM VE GASTRİK MÜSİNÖZ ADENOKARSİNOM BİRLİKTELİĞİ-OLGU SUNUMU. 26. Ulusal Patoloji & 7. Ulusal Sitopatoloji Kongresi, (Özet bildiri) (Yayın No:7157873)
- 55 . ABDULLAZADE SAMİR, EKMEKCİ SÜMEYYE, ÇAKIR İZZETİYE EBRU, PALA EMEL EBRU, KÜÇÜK ÜLKÜ, Aköz Gamze (2016). OLGU SUNUMU: DİSPLAZİ İLİŞKİLİ LEZYON/KİTLE VE SPORADİK ADENOM AYIRICI TANILI OLGULARDA KLİNİSYEN VE PATOLOG ARASINDAKİ İLETİŞİMİN ÖNEMİ. 26. Ulusal Patoloji & 7. Ulusal Sitopatoloji Kongresi, (Özet bildiri) (Yayın No:7157878)
- 56 . SOLAKOĞLU KAHRAMAN DUDU, Aydıner Fatma, EKMEKCİ SÜMEYYE, Aktaş Murat, DİNİZ ÜNLÜ AYŞE GÜLDEN, Ceylan Cengiz (2016). KEMİK İLİĞİ BİYOPSİLERİNDE MULTİPLE MYELOM TANISI ALAN OLGULARIN İMMUNFENOTİPİK ÖZELLİKLERİ VE RETROSPEKTİF ANALİZİ: 48 OLGU. 26. Ulusal Patoloji & 7. Ulusal Sitopatoloji Kongresi, (Özet bildiri) (Yayın No:7157895)
- 57 . SAYAR HATİCE CEREN, EKMEKCİ SÜMEYYE, ÇAKIR İZZETİYE EBRU, ABDULLAZADE SAMİR, KÜÇÜK ÜLKÜ, PALA EMEL EBRU (2016). SAFRA KESESİNDE OSSEÖZ METAPLAZİ: NADİR BİR OLGU. 26. Ulusal Patoloji & 7. Ulusal Sitopatoloji Kongresi, (Özet bildiri) (Yayın No:7157899)
- 58 . ABDULLAZADE SAMİR, EKMEKCİ SÜMEYYE, ÇAKIR İZZETİYE EBRU, PALA EMEL EBRU, KÜÇÜK ÜLKÜ (2016). SAFRA KESESİ KİTLESEL LEZYONLARINDA İNTRAOPERATİF KONSÜLTASYONDA SİTOLOJİNİN ROLÜ. 26. Ulusal Patoloji & 7. Ulusal Sitopatoloji Kongresi, (Özet bildiri) (Yayın No:7157901)
- 59 . PALA EMEL EBRU, EKMEKCİ SÜMEYYE, ABDULLAZADE SAMİR, ÇAKIR İZZETİYE EBRU, KÜÇÜK ÜLKÜ, Öksüz Pınar, GÖKÇÜ MEHMET (2016). NÖROENDOKRİN VE DEDİFERANSİYE ÖZELLİKLER GÖSTEREN NADİR BİR ENDOMETRİAL KARSİNOM OLGUSU. 26. Ulusal Patoloji & 7. Ulusal Sitopatoloji Kongresi, (Özet bildiri) (Yayın No:7157905)
- 60 . DİNİZ ÜNLÜ AYŞE GÜLDEN, Aköz Gamze, EKMEKCİ SÜMEYYE, YILDIRIM EKİN ZÜBEYDE, Ünce Melek, Yardım Serdar (2016). MEME KARSİNOMLARINDA HUMAN EPİDİDİMAL SEKRETUAR PROTEİN 4 (HE4) HER2 DURUMUYLA NEGATİF KORELASYON GÖSTERMEKTE. 26. Ulusal Patoloji & 7. Ulusal Sitopatoloji Kongresi, (Özet bildiri) (Yayın No:7157913)
- 61 . EKMEKCİ SÜMEYYE, Gül Gülen, ABDULLAZADE SAMİR, KÜÇÜK ÜLKÜ, Aköz Gamze, PALA EMEL EBRU, ÇAKIR İZZETİYE EBRU, ÖZER ERDENER (2016). İNFANTİL DÖNEMİN FİBRÖZ HAMARTOMU. 26. Ulusal Patoloji & 7. Ulusal Sitopatoloji Kongresi, (Özet bildiri) (Yayın No:7157916)
- 62 . DİNİZ ÜNLÜ AYŞE GÜLDEN, TOSUN YILDIRIM HÜLYA, EKMEKCİ SÜMEYYE, Aköz Gamze, SOLAKOĞLU KAHRAMAN DUDU, AYAZ DUYGU, Demirağ Bengü (2016). WİLMS TÜMÖRÜNDE ADENİN TİMİNDEN ZENGİN İNTERAKTİF DOMAİN 1 ALFA (ARID-1A) DOKU EKSPRESYONU. 26. Ulusal Patoloji & 7. Ulusal Sitopatoloji Kongresi, (Özet bildiri) (Yayın No:7157920)

- 63 . ÇAKIR İZZETİYE EBRU, KÜÇÜK ÜLKÜ, ÇAKMAK ÖZGÜR, ABDULLAZADE SAMİR, EKMEKÇİ SÜMEYYE, PALA EMEL EBRU, Ünce Melek (2016). ÜST ÜRİNER SİSTEM ÜROTELYAL KARSİNOMLARINDA KLİNİK VE HİSTOPATOLOJİK ÖZELLİKLER - ÖN ÇALIŞMA. 26. Ulusal Patoloji & 7. Ulusal Sitopatoloji Kongresi, (Özet bildiri) (Yayın No:7157922)
- 64 . DERE YELDA, İLHAN ÇELİK ÖZGÜR, ÇELİK SERKAN YAŞAR, Evcim Gözde, PEHLİVAN FATMA SEHER, AYSAL AĞALAR ANIL, EKMEKÇİ SÜMEYYE, ÇULHACI NİL, DELİKTAŞ HASAN (2016). GLEASON SKORLAMA SİSTEMİ İÇİN YETERİNCE UYUMLU MUYUZ? ÇOK MERKEZLİ BİR ÇALIŞMA. 26. Ulusal Patoloji & 7. Ulusal Sitopatoloji Kongresi, (Özet bildiri) (Yayın No:7157881)
- 65 . TÜRK HAKAN, YOLDAŞ MEHMET, ÇAKIR EBRU, EKMEKÇİ SÜMEYYE, ZORLU FERRUH (2015). BURNED-OUT FENOMENİ; MULTİPLE RETROPERİTONEAL KİTLE. 12. Üroonkoloji Kongresi, (Tam metin bildiri) (Yayın No:7747367)
- 66 . YALBUZDAĞ OKAN NABİ, YOLDAŞ MEHMET, EKMEKÇİ SÜMEYYE, ÇAKMAK ÖZGÜR, BUDAK SALİH, KÜÇÜK ÜLKÜ, KOÇ GÖKHAN, İLBAY YUSUF ÖZLEM (2015). TRUS-BİYOPSİ PATOLOJİSİNDE GLEASON TERSİYER SKOR PROGNOZ BELİRLEYİCİSİ OLABİLİR Mİ?. 12. Üroonkoloji Kongresi, (Tam metin bildiri) (Yayın No:7747346)
- 67 . YILDIRIM EKİN ZÜBEYDE, EKMEKÇİ SÜMEYYE, PALA EMEL EBRU, ULUKUŞ EMİNE ÇAĞNUR, GÖKÇÜ MEHMET, DİNİZ ÜNLÜ AYŞE GÜLDEN (2015). ENDOMETRİUMUN PRİMER KÜÇÜK HÜCRELİ KARSİNOMU: NADİR BİR OLGU SUNUMU. 25. Ulusal Patoloji Kongresi, (Özet bildiri) (Yayın No:7094069)
- 68 . Aköz Gamze, EKMEKÇİ SÜMEYYE, ÇAKIR İZZETİYE EBRU, KÜÇÜK ÜLKÜ, PALA EMEL EBRU, Ünce Melek, Şamlı Avni (2015). TİROİD KİST HİDATİĞİ - OLGU SUNUMU. 25. Ulusal Patoloji Kongresi, (Özet bildiri) (Yayın No:7094078)
- 69 . EKMEKÇİ SÜMEYYE, Ünce Melek, KÜÇÜK ÜLKÜ, PALA EMEL EBRU, ÇAKIR İZZETİYE EBRU (2015). SİTOLOJİK BULGULARLA MİKSOİD LİPOSARKOM: OLGU SUNUMU. 25. Ulusal Patoloji Kongresi, (Özet bildiri) (Yayın No:7094087)
- 70 . ÇAKIR İZZETİYE EBRU, KÜÇÜK ÜLKÜ, EKMEKÇİ SÜMEYYE, PALA EMEL EBRU, Ünce Melek (2015). NAZAL SEROMÜSİNÖZ HAMARTOM - OLGU SUNUMU. 25. Ulusal Patoloji Kongresi, (Özet bildiri) (Yayın No:7094091)
- 71 . ÇAKIR İZZETİYE EBRU, KÜÇÜK ÜLKÜ, PALA EMEL EBRU, EKMEKÇİ SÜMEYYE, YILDIRIM EKİN ZÜBEYDE (2015). BARRET ÖZEFAGUS ZEMİNİNDE GELİŞMİŞ POLİPOİD DİSPLAZİ - OLGU SUNUMU. 25. Ulusal Patoloji Kongresi, (Özet bildiri) (Yayın No:7094099)
- 72 . EKMEKÇİ SÜMEYYE, AKBULUT NİLHAN, ÖZKAL SERMİN, BOZKURT OZAN, YÖRÜKOĞLU KUTSAL, TUNA EMİNE BURÇİN (2014). Adrenal Yerleşimli Malign Epiteloid Hemanjiyodotelyoma. 24. Ulusal Patoloji Kongresi, (Özet bildiri) (Yayın No:7092524)
- 73 . Şahin Yasemin, TUNA EMİNE BURÇİN, LEBE BANU, EKMEKÇİ SÜMEYYE (2014). Akkiz Tufted Angiom. 24. Ulusal Patoloji Kongresi, (Özet bildiri) (Yayın No:7092478)
- 74 . EKMEKÇİ SÜMEYYE, AKTAN ŞEBNEM, ÖZBAĞÇIVAN ÖZLEM, ÖZKAL SERMİN (2014). Kutan Rosai Dorfman Hastalığı. 24. Ulusal Patoloji Kongresi, (Özet bildiri) (Yayın No:7092426)
- 75 . EKMEKÇİ SÜMEYYE, UZUN EVREN, GÜRAY DURAK MERİH, BALCI PINAR, SEVİNÇ ALİ İBRAHİM, CANDA TULAY (2014). Memenin primer intrakistik skuamöz hücreli karsinomu: olgu sunumu. 24. Ulusal Patoloji Kongresi, (Özet bildiri) (Yayın No:7083067)
- 76 . AKTÜRK GÜRAY, EKMEKÇİ SÜMEYYE, LEBE BANU, TUNA EMİNE BURÇİN (2014). El Parmağı Yerleşimli Kutanöz Miksoma. 24. Ulusal Patoloji Kongresi, (Özet bildiri) (Yayın No:7092396)
- 77 . BİRGE ÖZLEM, EKMEKÇİ SÜMEYYE, ABACI AYHAN, ÖZER ERDENER (2014). Sertoli Hücre Hiperplazisi: Olgu Sunumu. 24. Ulusal Patoloji Kongresi, (Özet bildiri) (Yayın No:7092452)
- 78 . YILMAZ DÜRİYE BETÜL, EKMEKÇİ SÜMEYYE, OLGUNER MUSTAFA, ÖZER ERDENER (2014). Overin immatür Teratomuna Eşlik Eden Gliomatozis Peritonei: Bir Olgu Sunumu. 24. Ulusal Patoloji Kongresi, (Özet bildiri) (Yayın No:7092533)
- 79 . AKTÜRK GÜRAY, EKMEKÇİ SÜMEYYE, LEBE BANU, TUNA EMİNE BURÇİN (2013). YÜZEYEL AKRAL FİBROMİKSOM: NADİR BİR OLGU. 23. Ulusal Patoloji Kongresi, (Özet bildiri) (Yayın No:7157037)
- 80 . EKMEKÇİ SÜMEYYE, İPLİKÇİ SELEN, LEBE BANU, FETİL EMEL (2013). KOMEDONAL DARİER HASTALIĞI: NADİR BİR KLİNİK VARYANT. 23. Ulusal Patoloji Kongresi, (Özet bildiri) (Yayın No:7157039)
- 81 . EKMEKÇİ SÜMEYYE, GÜREL DUYGU, TUNA EMİNE BURÇİN (2013). METAPLASTİK TİMOMA. 23. Ulusal Patoloji Kongresi, (Özet bildiri) (Yayın No:7157041)
- 82 . AKTÜRK GÜRAY, EKMEKÇİ SÜMEYYE, YÖRÜKOĞLU KUTSAL, DEMİR ÖMER, TUNA EMİNE BURÇİN (2013). ANCIENT SCHWANNOMA: RETROPERİTONDA GELİŞMİŞ NADİR BİR OLGU. 23. Ulusal Patoloji Kongresi, (Özet bildiri) (Yayın No:7157042)
- 83 . AKBULUT NİLHAN, EKMEKÇİ SÜMEYYE, TUNA EMİNE BURÇİN (2013). PLEOMORFİK LİPOSARKOM: OLGU SUNUMU. 23. Ulusal Patoloji Kongresi, (Tam metin bildiri) (Yayın No:7157043)
- 84 . EKMEKÇİ SÜMEYYE, Adalı Yasemin, GÜREL DUYGU (2012). İğsi hücreli karsinoid tümör. 22. Ulusal Patoloji Kongresi, (Özet bildiri) (Yayın No:7093819)

- 85 . EKMEKCİ SÜMEYYE, KOYUNCUOĞLU ÜLGÜN MERAL, SAYGILI UĞUR (2012). Serviksin primer taşlı yüzük hücreli karsinom: Olgu sunumu. 22. Ulusal Patoloji Kongresi, (Özet bildiri) (Yayın No:7093811)
- 86 . EKMEKCİ SÜMEYYE, ERTENER ÖZGE, LEBE BANU (2012). Lenfositik Vaskülit Paterni Lupus Eritematozus için uyarıcı mı?. 22. Ulusal Patoloji Kongresi, (Özet bildiri) (Yayın No:7092789)
- 87 . Şahin Yasemin, EKMEKCİ SÜMEYYE, LEBE BANU (2012). Kutanöz Leişmanyazis: Bir olgu sunumu. 22. Ulusal Patoloji Kongresi, (Özet bildiri) (Yayın No:7093863)
- 88 . SARIOĞLU SÜLEN, Çakır Yasemin, ÜNLÜ ŞADIYE MEHTAT, ERTENER ÖZGE, Beceren Zehra Demir, Adalı Yasemin, Zengin Selen, EKMEKCİ SÜMEYYE, BİRGE ÖZLEM (2012). Kısa dönemli doğru yanıtı öğrenme ile öğrenmeyi pekiştirmeye dayalı lisans düzeyi patoloji uygulaması. 22. Ulusal Patoloji Kongresi, (Özet bildiri) (Yayın No:7093881)
- 89 . EKMEKCİ SÜMEYYE, AYSAL AĞALAR ANIL, OLGUN HATİCE NUR, OLGUNER MUSTAFA, Çakmakçı Handan, ÖZER ERDENER (2011). Plevropulmoner blastom: Bir olgu sunumu. 21. Ulusal Patoloji Kongresi, (Özet bildiri) (Yayın No:7093798)
- 90 . EKMEKCİ SÜMEYYE, LEBE BANU (2011). Oküler Dirofilariasis. 21. Ulusal Patoloji Kongresi, (Özet bildiri) (Yayın No:7093787)
- 91 . EKMEKCİ SÜMEYYE, GÜRAY DURAK MERİH, TUNA EMİNE BURÇİN, CANDA TÜLAY, SAYDAM SERDAR, BALCI PINAR (2011). Memenin süperfisyel anjiomiksoması: Olgu sunumu. 21. Ulusal Patoloji Kongresi, (Özet bildiri) (Yayın No:7093775)
- 92 . EKMEKCİ SÜMEYYE, LEBE BANU (2011). Folliküler müsinozis ve mikozis fungoides. 21. Ulusal Patoloji Kongresi, (Özet bildiri) (Yayın No:7093767)
- 93 . EKMEKCİ SÜMEYYE, LEBE BANU (2011). Fokal matrisiyel ve trikilemmal diferansiyasyon içeren apokrin hidrokistoma. 21. Ulusal Patoloji Kongresi, (Özet bildiri) (Yayın No:7093760)
- 94 . ARMAN KARAKAYA YELİZ, LEBE BANU, TUNA EMİNE BURÇİN, ÖZKAL SERMİN, EKMEKCİ SÜMEYYE (2011). Atipik fibröz histiyositom. 21. Ulusal Patoloji Kongresi, (Özet bildiri) (Yayın No:7093753)
- 95 . SARIOĞLU SÜLEN, EKMEKCİ SÜMEYYE, GÜVENİR OLGU MERYEM, Yılmaz Özlem, Olivares Asalia, GÖNEN CAN, SOYTÜRK MÜJDE, ELLİDOKUZ HÜLYA, Perez Guillermo I. Perez (2011). Helikobakter pilori boyunun gastrit ile ilişkisi. 21. Ulusal Patoloji Kongresi, (Özet bildiri) (Yayın No:7093724)
- 96 . Adalı Yasemin, EKMEKCİ SÜMEYYE, LEBE BANU (2011). Antifosfolipid sendromu: Bir olgu sunumu. 21. Ulusal Patoloji Kongresi, (Özet bildiri) (Yayın No:7093273)
- 97 . EKMEKCİ SÜMEYYE, TUNA EMİNE BURÇİN, ÇINAR ÖNDER, MUNGAN MEHMET UĞUR, YÖRÜKOĞLU KUTSAL (2011). Skrotum yerleşimli leiomyosarkom: Bir olgu sunumu. 21. Ulusal Patoloji Kongresi, (Özet bildiri) (Yayın No:7093262)
- 98 . Adalı Yasemin, EKMEKCİ SÜMEYYE, ERTENER ÖZGE, TUNA EMİNE BURÇİN, YÖRÜKOĞLU KUTSAL (2011). Yüksek dereceli müsinoz tübüler iğsi hücreli karsinom. 21. Ulusal Patoloji Kongresi, (Özet bildiri) (Yayın No:7093250)
- 99 . Beceren Zehra Demir, LEBE BANU, EKMEKCİ SÜMEYYE (2011). Liken Planus Pemfigoides. 21. Ulusal Patoloji Kongresi, (Özet bildiri) (Yayın No:7093242)
- 100 . EKMEKCİ SÜMEYYE, LEBE BANU (2011). Kutanöz İlaç Reaksiyonlarının Patern ve Bulguları. 21. Ulusal Patoloji Kongresi, (Özet bildiri) (Yayın No:7092716)

Teknik Not, Vaka Takdimi, Araştırma notu vb.

- 1 . Vaka Takdimi, BOZDAĞ MUSTAFA, EKMEKCİ SÜMEYYE (2021). MRI features and pathological findings of metastatic renal small cell carcinoma: A rare case report. Imaging and Intervention (Uluslararası), 1 (1) , 18-22. , Doi: 10.5152/iai.2021.21002 (Yayın No : 7188585)
- 2 . Derleme Makale, PEHLİVANOĞLU BURÇİN, AYSAL AĞALAR ANIL, DEMİR KEÇECİ SİBEL, EKMEKCİ SÜMEYYE, ERDOĞDU İBRAHİM HALİL, ERTUNÇ ONUR, GÜNDOĞDU BETÜL, KELTEN TALU ESRA CANAN, ŞAHİN YASEMİN, TOPER MUHAMMED HASAN (2021). A nobel-winning scientist: aziz sancar and the impact of his work on the molecular pathology of neoplastic diseases. Turkish Journal of Pathology (Ulusal), 37 (2) , 93-105. , Doi: 10.5146/tjpath.2020.01504 (Yayın No : 6886574)
- 3 . Yorum, EKMEKCİ SÜMEYYE (2020). Comment on Comparison of tru-cut biopsy and fine-needle aspiration cytology in an experimental alcoholic liver disease model. Revista da Associação Médica Brasileira (Uluslararası), 66, Doi: 10.1590/1806-9282.66.10.1461 (Yayın No : 7212917)
- 4 . Vaka Takdimi, Avcı Emran Kuzey, DEMİRLİ ATICI SEMRA, EKMEKCİ SÜMEYYE, arıcan can, KAYA TAYFUN, TUĞMEN CEM (2020). Is Tocilizumab A Risk Factor for Lower Gastrointestinal Perforations? Isolated Cecal Necrosis: A Rare Case Report. Turkish Journal of Colorectal Disease (Uluslararası), 30 (1) , 60-63. , Doi: 10.4274/tjcd.galenos.2019.2019-9-1 (Yayın No : 7212753)

- 5 . Vaka Takdimi, kılıç melis, emirođlu mümin, EKMEKCİ SÜMEYYE, PEKÇEVİK YELİZ, SANDAL EVREN, PALA EMEL EBRU (2020). İntrooperatif Tanı Zorluđu Yaratabilen Nadir Bir Olgu: Sklerozan Epiteloid Fibrosarkom. Güncel Patoloji Dergisi (Ulusal), 4 (2) , 1-4. , Doi: 10.5146/jcpath.2020.71 (Yayın No : 7212717)
- 6 . Vaka Takdimi, KÜÇÜK ÜLKÜ, EKMEKCİ SÜMEYYE, ÇUKUROVA İBRAHİM (2020). Psammoma Body Rich Acinic Cell Carcinoma of Maxillary Sinus. Dokuz Eylül Üniversitesi Tıp Fakültesi Dergisi (Ulusal), 34 (2) , 175-179. , Doi: 10.5505/deutfd.2020.77527 (Yayın No : 7212684)
- 7 . Vaka Takdimi, DEMİRLİ ATICI SEMRA, KAYA TAYFUN, Avcı Emran Kuzey, EKMEKCİ SÜMEYYE, AYDIN CENGİZ (2020). Melanosis of The Appendix Presenting with the Clinic of Acute Appendicitis. Turkish Journal of Colorectal Disease (Uluslararası), 30, 57-59. , Doi: 10.4274/tjcd.galenos.2019.2019-7-5 (Yayın No : 7212383)
- 8 . Derleme Makale, AYSAL AĞALAR ANIL, PEHLİVANOĞLU BURÇİN, EKMEKCİ SÜMEYYE, GÜNDOĞDU BETÜL (2020). How to set up a molecular pathology lab: a guide for pathologists. Turkish Journal of Pathology (Uluslararası), 36 (3) , 179-187. , Doi: 10.5146/tjpath.2020.01488 (Yayın No : 6955238)
- 9 . Vaka Takdimi, EKMEKCİ SÜMEYYE, DERE YELDA, DEĞİRMENCİ MUSTAFA, ÇALIK BÜLENT, SAĞOL ÖZGÜL, SARIOĞLU SÜLEN (2019). Gastric Carcinoma With Lymphoid Stroma (Gastric Medullary Carcinoma): A Rare Case Report. Muğla Sıtkı Koçman Üniversitesi Tıp Dergisi (Uluslararası), 6 (2) , 105-107. (Yayın No : 7212820)
- 10 . Vaka Takdimi, BUDAK SALİH, KISA ERDEM, YÜCEL CEM, EKMEKCİ SÜMEYYE, ÇELİK ORÇUN (2019). Inflammatory Myofibroblastic Pseudotumour of the Urinary Bladder in a Young Male: A Case Report. Journal of Urological Surgery (Uluslararası), 6 (4) , 328-330. , Doi: 10.4274/jus.galenos.2019.2596 (Yayın No : 7212732)
- 11 . Vaka Takdimi, GÜMÜŞSOY MURAT, EKMEKCİ SÜMEYYE (2019). Intraparotid Facial Nerve Schwannoma in a Nine-Year-Old Patient: Diagnosis, Classification, and Surgical Approach Stages. The Journal of Craniofacial Surgery (Uluslararası), 30 (2) , 516-518. , Doi: 10.1097/SCS.0000000000004980. (Yayın No : 7203836)
- 12 . Derleme Makale, PEHLİVANOĞLU BURÇİN, AYSAL AĞALAR ANIL, EKMEKCİ SÜMEYYE, ŞAHİN YASEMİN, TOPER MUHAMMED HASAN, GÜNDOĞDU BETÜL, ERDOĞDU İBRAHİM HALİL, KELTEN TALU ESRA CANAN (2019). Neoplastik Hastalıkların Moleküler Patolojik Mekanizmaları. J Curr Pathol. (Ulusal), 3 (2) , Doi: 10.5146/jcpath.2019.48 (Yayın No : 6955179)
- 13 . Vaka Takdimi, EKMEKCİ SÜMEYYE, KÜÇÜK ÜLKÜ, ÇAKIR İZZETİYE EBRU, PALA EMEL EBRU, ABDULLAZADE SAMİR, ÇAKMAK ÖZGÜR (2018). Primary Localized Amyloidosis of the Bladder Mimicking Neoplasia. Journal of Urological Surgery (Uluslararası), 5 (2) , 120-122. , Doi: 10.4274/jus.1454 (Yayın No : 7212856)
- 14 . Vaka Takdimi, AKATA TALYA, KÜÇÜK ÜLKÜ, EKMEKCİ SÜMEYYE, ABDULLAZADE SAMİR, YILDIZ COŞKUN (2018). Malignant Melanoma Metastasizing to the Stomach. Anadolu Kliniđi Tıp Bilimleri Dergisi (Ulusal), 23 (3) , 183-185. , Doi: 10.21673/anadoluklin.370414 (Yayın No : 7212828)
- 15 . Editöre Mektup, Altın Zeynep, ATABAY YUSUF, ÖZER SERHAT, KARAKOYUN MİRAY, EKMEKCİ SÜMEYYE, Yıldız Yürekli Ezgi, AKAR HARUN (2018). Primary intestinal lymphangiectasia and a review of the current literature. The Turkish Journal of Gastroenterology (Uluslararası), 29, Doi: 10.5152/tjg.2018.18596 (Yayın No : 7212803)
- 16 . Vaka Takdimi, EKMEKCİ SÜMEYYE, Gül Gülen, KÜÇÜK ÜLKÜ, SOLAKOĞLU KAHRAMAN DUDU, ÇAKIR İZZETİYE EBRU, Kaptaner Suat, ÖZKAL SERMİN (2018). Castleman's Disease Mimicking a Parotid Gland Tumor. Türkiye Klinikleri Journal of Medical Sciences (Ulusal), 38 (1) , Doi: 10.5336/medsci.2017-57475 (Yayın No : 7211812)
- 17 . Vaka Takdimi, YEMEN MELİS, EKMEKCİ SÜMEYYE, KAYAPINAR ALİ KEMAL (2018). ENDOMETRIOSIS MIMICKING ACUTE APPENDICITIS: CASE REPORT. THE JOURNAL OF TEPECİK EDUCATION AND RESEARCH HOSPITAL (Ulusal), 28 (2) , 139-141. , Doi: 10.5222/terh.2018.139 (Yayın No : 7211634)
- 18 . Vaka Takdimi, EKMEKCİ SÜMEYYE, KÜÇÜK ÜLKÜ, ABDULLAZADE SAMİR, Yemen Melis, HİŞMİ ANIL, PALA EMEL EBRU, ÇUKUROVA İBRAHİM (2018). Inverted papillomda nekrotizan granülomatöz enflamasyon. İzmir Tepecik Eğitim Hastanesi Dergisi (Ulusal), 232-235. , Doi: 10.5222/terh.2018.68553 (Yayın No : 7211616)
- 19 . Vaka Takdimi, EKMEKCİ SÜMEYYE, UZUN EVREN, GÜRAY DURAK MERİH, BALCI PINAR, SEVİNÇ ALİ İBRAHİM, CANDA TÜLAY (2018). Primary intracystic squamous cell carcinoma of breast. The Journal of Tepecik Education and Research Hospital (Ulusal), 28 (2) , 142-144. , Doi: 10.5222/terh.2018.142 (Yayın No : 7071654)
- 20 . Vaka Takdimi, GÜLLE SEMİH, TAŞKIRAN EMİN, Gram Elif, EKMEKCİ SÜMEYYE, Sürmeli Zeki, AKAR HARUN (2017). Gastric adenocarcinoma with bone marrow carcinomatosis complicated with cancer related thrombotic microangiopathy: A case report. Journal of Case Reports and Images in Oncology (Uluslararası), 3, 44-47. , Doi: 10.5348/Z10-2017-39-CR-10 (Yayın No : 7212789)
- 21 . Vaka Takdimi, KÜÇÜK ÜLKÜ, PALA EMEL EBRU, ÇAKIR İZZETİYE EBRU, EKMEKCİ SÜMEYYE, ABDULLAZADE SAMİR, Öksüz Pınar, HİŞMİ ANIL (2017). Epithelial- Myoepithelial Carcinoma Of The Soft Palate: Case Report. Kafkas Journal of Medical Sciences (Uluslararası), 7 (3) , 248-250. , Doi: 10.5505/kjms.2017.08379 (Yayın No : 7212702)
- 22 . Vaka Takdimi, KESKİN ELİF, EKMEKCİ SÜMEYYE, ÖZTEKİN ÖZGÜR, DİNİZ ÜNLÜ AYŞE GÜLDEN (2017). Melanotic Schwannomas Are Rarely Seen Pigmented Tumors with Unpredictable Prognosis and Challenging Diagnosis. Case Reports in Pathology (Uluslararası), 2017, Doi: 10.1155/2017/1807879 (Yayın No : 6911828)

- 23 . Vaka Takdimi, Erkul Bengü, Engin bahar, Uğur Mehmet Can, EKMEKCİ SÜMEYYE, AKAY EMRAH, AKAR HARUN (2016). Psoas as an Unusual and Overlooked Place for a Metastatic Tumor. BANTAO Journal (Uluslararası), 14 (2) , 95-97. , Doi: 10.1515/bj-2016-0023 (Yayın No : 7212865)
- 24 . Vaka Takdimi, Çalışkan Lütfiye Bilge, KARADENİZ TUĞBA, EKMEKCİ SÜMEYYE, Yılmaz Avcıoğlu Banu, TANRISEV MEHMET, KAYPAK MUHAMMED ALİ, YARKICI HAKAN, CEYLAN CENGİZ, AKAR HARUN (2016). A Case of Multiple Myeloma Diagnosed by Renal Biopsy. BANTAO Journal (Uluslararası), 14 (2) , 89-91. , Doi: 10.1515/bj-2016-0021 (Yayın No : 7212851)
- 25 . Vaka Takdimi, EKMEKCİ SÜMEYYE, ÖZER ERDENER (2016). Desidual cast: A case report. Journal of Dr Behcet Uz Children s Hospital (Uluslararası), 6 (3) , 234-236. , Doi: 10.5222/buchd.2016.234 (Yayın No : 7212670)
- 26 . Vaka Takdimi, TÜRK HAKAN, YOLDAŞ MEHMET, ÇAKIR İZZETİYE EBRU, EKMEKCİ SÜMEYYE, MERTOĞLU OĞUZ, Zorlu Ferruh (2016). Burned-Out Phenomenon Presented a Multiple Retroperitoneal Masses: A Case Report. SAS Journal of Surgery (Uluslararası), 2 (3) , 90-93. (Yayın No : 7212661)
- 27 . Vaka Takdimi, aköz gamze, EKMEKCİ SÜMEYYE, ÇAKIR İZZETİYE EBRU, Ünçel Melek, Özdemir Tunç, ARIKAN AHMET, Şamlı Avni (2016). Primary hydatid cyst of the thyroid gland; report of two cases. The Journal of Tepecik Education and Research Hospital (Ulusal), 26 (3) , 243-246. , Doi: 10.5222/terh.2016.243 (Yayın No : 7211966)
- 28 . Vaka Takdimi, AĞABABAOĞLU İSMAİL, ERSÖZ HASAN, EKMEKCİ SÜMEYYE (2015). Pulmonary synchronous aspergilloma and squamous cell carcinoma: curative approach at the same operation, case report. İbni Sina Journal of Medical Sciences (Ulusal), 2 (1) (Yayın No : 7211775)
- 29 . Vaka Takdimi, EKMEKCİ SÜMEYYE, AYSAL AĞALAR ANIL, OLGUN HATİCE NUR, OLGUNER MUSTAFA, Çakmakçı Handan, ÖZER ERDENER (2015). Pleuropulmonary blastoma: a case report. Turkish Journal of Pathology (Uluslararası), 31 (1) , 68-71. , Doi: 10.5146/tjpath.2013.01191 (Yayın No : 7211697)
- 30 . Vaka Takdimi, EKMEKCİ SÜMEYYE, TUNA EMİNE BURÇİN, ÇINAR ÖNDER, MUNGAN MEHMET UĞUR, YÖRÜKOĞLU KUTSAL (2015). Scrotal Leiomyosarcoma. The Journal of Tepecik Education and Research Hospital (Ulusal), 25, 55-57. , Doi: 10.5222/terh.2015.055 (Yayın No : 7211583)
- 31 . Vaka Takdimi, EKMEKCİ SÜMEYYE, LEBE BANU (2013). Sağlı derinin ekrin porokarsinomu. TURKISH JOURNAL OF PATHOLOGY (Uluslararası), 29 (2) , 156-159. (Yayın No : 7211680)
- 32 . Derleme Makale, EKMEKCİ SÜMEYYE, NACAR OSMAN ARIKAN, TİHAN TARIK (2012). Who Owns These Tissues? General Principles on the Use of Material Submitted to Pathology Departments for Healthcare, Education and Research Purposes. Turkish Journal of Pathology (Uluslararası), 28, 189-194. , Doi: 10.5146/tjpath.2012.01124 (Yayın No : 7212908)

Üniversite Dışı Deneyim

2016 - 2017	gözlemci	Dokuz Eylül Üniversitesi Tıp Fakültesi Patoloji Anabilim Dalı , Dermatopatoloji ve Meme-Endokrin patolojisi konusunda eğitim almıştır , ()
2012 - 2012	gözlemci	UNIVERSITY OF CALIFORNIA, SAN FRANCISCO , Nöropatoloji konusunda eğitim almıştır. , ()
2009 - 2014	Araştırma Görevlisi	Dokuz Eylül Üniversitesi Tıp Fakültesi Patoloji Anabilim Dalı , ()